



# ANNEXES



Conservatoire  
d'espaces naturels  
**Pays de la Loire**





*Référencement* : CEN Pays de la Loire & Syndicat Layon Aubance Louets, 2022. Plan de gestion de l'Espace naturel sensible de la Vallée du layon 2023-2027 : Annexes. 142 p.

## COORDINATEURS DE L'ETUDE

### Conservatoire d'espaces naturels des Pays de la Loire

1, rue Célestin Freinet  
Le Nantilly - Bât. A1 Nord  
44200 NANTES  
Contact : M. COCHARD Arnaud  
[a.cochard@cenpaysdelaloire.fr](mailto:a.cochard@cenpaysdelaloire.fr)  
07 68 67 03 07

### Syndicat Layon Aubance Louets

ZA du Léard – Thouarcé  
49380 BELLEVIGNE-EN-LAYON

Contact : Mme JONCHERAY Marie  
[m.joncheray@layonaubancelouets.fr](mailto:m.joncheray@layonaubancelouets.fr)  
02 41 97 80 81

## FINANCEUR PRINCIPAL

### Département de Maine-et-Loire

Hôtel du Département  
Place Michel Debré, CS 94104  
49941 Angers Cedex 9

## STRUCTURES PARTENAIRES

**CPIE Loire Anjou**  
3 bis rue Chanoine Libault – Beaupréau  
49600 Beaupréau-en-Mauges  
[www.cpieloireanjou.fr](http://www.cpieloireanjou.fr)

**LPO Anjou**  
35 Rue de la Barre,  
49000 Angers  
[www.lpoanjou.org](http://www.lpoanjou.org)

**Chambre d'Agriculture des Pays de la Loire**  
14 Av. Jean Joxe  
49006 Angers  
[pays-de-la-loire.chambres-agriculture.f](http://pays-de-la-loire.chambres-agriculture.fr)



**AGIR** pour la  
**BIODIVERSITÉ**  
ANJOU



## Table des matières

ANNEXE 1 : COMPOSITION DES INSTANCES DE TRAVAIL (COPIL ET COTECH) .....	4
ANNEXE 2 - PARCELLES COMMUNALES DE L'ENS.....	6
ANNEXE 3 – FICHE ACTION COTEAUX DE LA VALLEE DU LAYON ET RNR DE PONT BARRE.....	11
ANNEXE 4 – LISTES DES TAXONS OBSERVES SUR LE SITE ENS, TOUTES PERIODES CONFONDUES .....	14
<i>Amphibiens</i> .....	14
<i>Reptiles</i> .....	15
<i>Mammifères (hors chiroptères)</i> .....	16
<i>Chiroptères</i> .....	17
<i>Poissons</i> .....	18
<i>Oiseaux</i> .....	19
<i>Odonates</i> .....	28
<i>Papillons</i> .....	30
<i>Orthoptères</i> .....	48
<i>Coléoptères</i> .....	50
<i>Blattes</i> .....	62
<i>Dermaptères</i> .....	62
<i>Diptères</i> .....	63
<i>Ephéméroptères</i> .....	67
<i>Hémiptères</i> .....	67
<i>Hyménoptères</i> .....	74
<i>Mantes</i> .....	85
<i>Mercoptères</i> .....	85
<i>Phasmes</i> .....	85
<i>Neuroptères</i> .....	86
<i>Arachnides</i> .....	87
<i>Annélides</i> .....	97
<i>Bivalves</i> .....	97
<i>Crustacés</i> .....	97
<i>Gastéropodes</i> .....	98
<i>Hydrozoaires</i> .....	101
<i>Chilopodes</i> .....	101
<i>Ptéridophytes</i> .....	102
<i>Gymnospermes</i> .....	103
<i>Angiospermes</i> .....	104
<i>Charophytes</i> .....	134
<i>Hépatiques et Anthocérotes</i> .....	134
<i>Bryophytes</i> .....	135
<i>Ascomycètes</i> .....	139
<i>Basidiomycètes</i> .....	140
ANNEXE 5 – LISTES DE REFERENCE DE PROTECTION ET STATUTS DES ESPECES.....	142
ANNEXE 6 – LA LISTE DES DIFFERENTES STRUCTURES ET PERSONNES RESSOURCES ENQUETEEES POUR LA DIAGNOSTIC SOCIO-ECONOMIQUE.....	144
ANNEXE 7 – CARTE DE L'ASOLEMENT ISSU DU REGISTRE PARCELLAIRE GRAPHIQUE (RPG) DE 2019 .....	145
ANNEXE 8 – CARTE DU PARCELLAIRE AGRICOLE.....	146



## ANNEXE 1 : Composition des instances de travail (COFIL et COTECH)

NOM	Prénom	Organisme	Statut	Membres COFIL	Membres CoTech
WURSTER	Raphaël	AAPPMA La Brême Chalonnaise			X
BOULESTREAU	Anthony	Anjou Vignoble villages - office du tourisme	Membre du bureau		X
BOISSON	Marie	Association Château Haute Guerche	Membre		X
LANNUZEL	Franck	Association Courir en layon	Responsable		X
BENEVILLE	Pierre	Association des riverains du Layon et de l'Hyrôme	Président		X
TERTRAIS	Laurent	Association EDEN, Étude Des Équilibres Naturels	Chargé de mission		X
NEAU	Gilles	Association Nature et Patrimoine	Membre		X
CARON	Thibault	Biodivart	Gérant		X
DUCOS	Jean-Pierre	CAUE	Directeur		X
GESLIN	Julien	CBNB	Responsable départemental Maine-et-Loire		X
CELIS	Justine	CEN pays de la Loire	Chargé de mission		X
COCHARD	Arnaud	CEN pays de la Loire	Responsable scientifique Chargé de mission	X	X
LAPLACE	Alain	CEN Pays de la Loire	Président	X	X
BECOT	Ambroise	Chambre d'Agriculture des Pays de la Loire	Chargé de mission	X	X
ROBSON	Clémence	Civam AD 49	Animatrice		X
ARROUET	Chrystelle	Communauté de communes Loire Layon Aubance	Responsable Espaces verts - secteur Chalonnnes-sur-Loire Chaudefonds		X
BESSONNEAU	Pascal	Communauté de communes Loire Layon Aubance	Responsable Espaces verts - secteur Bellevigne-en-Layon		X
FOURNIER	Manuel	Communauté de communes Loire Layon Aubance	Responsable Espaces verts - secteur Val du Layon Beaulieu		X
MOREL	Fabienne	Communauté de communes Loire Layon Aubance	Agent en charge de la Gestion durable du patrimoine naturel et paysager		X
PONCET LAVERDURE	Hélène	Communauté de communes Loire Layon Aubance	Agent en charge du tourisme		X
CAILLE	Paul	Commune de Bellevigne-en-Layon (Rablay-sur-Layon)	Élu	X	X
VAILLANT	Jean-François	Commune de Bellevigne-en-Layon	Maire délégué	X	X
OGER	Francois	Commune de Chalonnnes-sur-Loire	Technicien Développement Durable et Environnement		X
PICHERIT	Daniel	Commune de Chaudefonds-sur-Layon	Élu	X	X
RICHOUX	Martine	Commune de Rochefort-sur-Loire	Conseillère municipale		X
BOISSEL	Yann	Commune de Val du Layon	Adjoint	X	X
CHASSELOUP	Pierre	CPIE Loire Anjou	Chargé d'action biodiversité		X
DURAND	Olivier	CPIE Loire Anjou	Chargé d'action biodiversité		X
ROCHARD	Thomas	CPIE Loire Anjou	Chargé d'action biodiversité		X
		CRPF de Bretagne Pays de la Loire	Président		X
MARECHAL	Richard	Département de Maine-et-Loire	Technicien ENS	X	X
LOMBARD	Vincent	Département de Maine-et-Loire	Technicien ENS	X	X
BAUDOUIIN	Patrick	Domaine Patrick Baudouin	Propriétaire		X
GRIMAUULT-FREMY	Antonin	FDGDON 49	Animateur		X
FENEON	Stéphanie	Fédération de Maine-et-Loire pour la Pêche et la Protection du Milieu Aquatique	Directrice		X
CHATARD	Nicolas	Fédération de Maine-et-Loire pour la Pêche et la Protection du Milieu Aquatique	Chargé de mission		X
AUBE	Géraldine	Fédération Départementale des Chasseurs 49	Responsable service environnement	X	X
CORDIER	Jonathan	Fédération Départementale des Chasseurs 49	Service technique		X
MÉNESTREAU	Laurent	Fédération viticole	Président	X	X
FREMONDIERE	Roland	Horizon bocage	Président		X
PEPIN	Marine	Horizon bocage	Coordinatrice de l'association		X
MALLET	Yannick	La Maille d'Anjou	Président		X

<b>THOMAS</b>	Dominique	La Maison de la Nature et du Layon	Membre		X
<b>TURCO</b>	Florence	La Maison de la Nature et du Layon	Membre		X
<b>BAUMARD</b>	Loïc	Les Cachalots de l'Hyrôme et du Layon	Président		X
<b>BERTAUEAU</b>	Alain	LPO Anjou	Directeur		X
<b>BESLOT</b>	Edouard	LPO Anjou	Chargé de mission		X
<b>CHALUMEAU</b>	Valérie	LPO Anjou	Conservatrice RNR des Coteaux du Pont-Barré.		X
<b>GABORY</b>	Yves	Mission bocage	Directeur		X
<b>DERVIEUX</b>	Jean-Jacques	Syndicat Layon Aubance Louets	1er Vice-Président du Syndicat Layon Aubance Louets Milieux Aquatiques	X	X
<b>JONCHERAY</b>	Marie	Syndicat Layon Aubance Louets	Conseillère environnement	X	X
<b>PIERROIS</b>	Benoît	Syndicat Layon Aubance Louets	Vice-Président du Syndicat Layon Aubance Louets	X	X
<b>VITRAI</b>	Bruno	Syndicat Layon Aubance Louets	Ingénieur		X

## ANNEXE 2 - Parcelles communales de l'ENS

Cette annexe détaille par communes, les différentes parcelles en propriétés communales, leur code sur le cadastre ainsi que leurs surfaces, puis présente la localisation de chacune d'entre elles. Des cartes de localisation est proposée à la suite du tableau

Code INSEE	Communes	Dénomination de personnes morales	Numéro de plan	Code Section	Surface (en ha)
49022	Beaulieu-sur-Layon	COMMUNE DE BEAULIEU-SUR-LAYON	77	ZK	0.049
49022	Beaulieu-sur-Layon	COMMUNE DE BEAULIEU-SUR-LAYON	64	ZK	0.213
49022	Beaulieu-sur-Layon	COMMUNE DE BEAULIEU-SUR-LAYON	23	ZK	0.060
49022	Beaulieu-sur-Layon	COMMUNE DE BEAULIEU-SUR-LAYON	47	ZI	0.015
49022	Beaulieu-sur-Layon	COMMUNE DE BEAULIEU-SUR-LAYON	110	ZH	0.028
49022	Beaulieu-sur-Layon	COMMUNE DE BEAULIEU-SUR-LAYON	109	ZH	0.000
49022	Beaulieu-sur-Layon	COMMUNE DE BEAULIEU-SUR-LAYON	108	ZH	0.005
49022	Beaulieu-sur-Layon	COMMUNE DE BEAULIEU-SUR-LAYON	105	ZH	0.139
49022	Beaulieu-sur-Layon	COMMUNE DE BEAULIEU-SUR-LAYON	104	ZH	0.221
49022	Beaulieu-sur-Layon	COMMUNE DE BEAULIEU-SUR-LAYON	85	ZH	1.477
49022	Beaulieu-sur-Layon	COMMUNE DE BEAULIEU-SUR-LAYON	790	AH	0.067
49022	Beaulieu-sur-Layon	COMMUNE DE BEAULIEU-SUR-LAYON	1111	AD	0.028
49022	Beaulieu-sur-Layon	COMMUNE DE BEAULIEU-SUR-LAYON	1020	AD	0.887
49022	Beaulieu-sur-Layon	COMMUNE DE BEAULIEU-SUR-LAYON	979	AD	0.090
49022	Beaulieu-sur-Layon	COMMUNE DE BEAULIEU-SUR-LAYON	978	AD	0.019
49022	Beaulieu-sur-Layon	COMMUNE DE BEAULIEU-SUR-LAYON	777	AD	0.003
49022	Beaulieu-sur-Layon	COMMUNE DE BEAULIEU-SUR-LAYON	754	AD	0.107
49022	Beaulieu-sur-Layon	COMMUNE DE BEAULIEU-SUR-LAYON	750	AD	0.007
49022	Beaulieu-sur-Layon	COMMUNE DE BEAULIEU-SUR-LAYON	748	AD	0.019
49022	Beaulieu-sur-Layon	COMMUNE DE BEAULIEU-SUR-LAYON	746	AD	0.016
49022	Beaulieu-sur-Layon	COMMUNE DE BEAULIEU-SUR-LAYON	744	AD	0.024
49022	Beaulieu-sur-Layon	COMMUNE DE BEAULIEU-SUR-LAYON	743	AD	0.040
49022	Beaulieu-sur-Layon	COMMUNE DE BEAULIEU-SUR-LAYON	741	AD	0.024
49022	Beaulieu-sur-Layon	COMMUNE DE BEAULIEU-SUR-LAYON	726	AD	0.017
49022	Beaulieu-sur-Layon	COMMUNE DE BEAULIEU-SUR-LAYON	713	AD	0.061
49022	Beaulieu-sur-Layon	COMMUNE DE BEAULIEU-SUR-LAYON	690	AD	0.006
49022	Beaulieu-sur-Layon	COMMUNE DE BEAULIEU-SUR-LAYON	482	AD	0.072
49022	Beaulieu-sur-Layon	COMMUNE DE BEAULIEU-SUR-LAYON	475	AD	0.145
49022	Beaulieu-sur-Layon	COMMUNE DE BEAULIEU-SUR-LAYON	364	AD	0.008
49022	Beaulieu-sur-Layon	COMMUNE DE BEAULIEU-SUR-LAYON	357	AD	0.182
49022	Beaulieu-sur-Layon	COMMUNE DE BEAULIEU-SUR-LAYON	238	AD	0.036
49022	Beaulieu-sur-Layon	COMMUNE DE BEAULIEU-SUR-LAYON	235	AD	0.207
49022	Beaulieu-sur-Layon	COMMUNE DE BEAULIEU-SUR-LAYON	685	AC	0.018
49022	Beaulieu-sur-Layon	COMMUNE DE BEAULIEU-SUR-LAYON	285	AC	0.192
49345	Bellevigne-en-Layon	COMMUNE DE FAYE-D'ANJOU	756	D	0.360
49345	Bellevigne-en-Layon	COMMUNE DE RABLAY-SUR-LAYON	157	A	0.122
49345	Bellevigne-en-Layon	COMMUNE DE RABLAY-SUR-LAYON	156	A	0.073
49345	Bellevigne-en-Layon	COMMUNE DE RABLAY-SUR-LAYON	155	A	0.035
49345	Bellevigne-en-Layon	COMMUNE DE RABLAY-SUR-LAYON	154	A	0.036
49345	Bellevigne-en-Layon	COMMUNE DE RABLAY-SUR-LAYON	153	A	0.084
49345	Bellevigne-en-Layon	COMMUNE DE RABLAY-SUR-LAYON	643	F	0.266
49345	Bellevigne-en-Layon	COMMUNE DE RABLAY-SUR-LAYON	299	AC	0.005

49345	Bellevigne-en-Layon	COMMUNE DE RABLAY-SUR-LAYON	298	AC	0.039
49345	Bellevigne-en-Layon	COMMUNE DE RABLAY-SUR-LAYON	297	AC	0.008
49345	Bellevigne-en-Layon	COMMUNE DE FAYE-D'ANJOU	402	F	0.078
49345	Bellevigne-en-Layon	COMMUNE DE RABLAY-SUR-LAYON	151	A	0.200
49345	Bellevigne-en-Layon	COMMUNE DE RABLAY-SUR-LAYON	317	AC	0.002
49345	Bellevigne-en-Layon	COMMUNE DE THOUARCE	46	A	0.596
49345	Bellevigne-en-Layon	COMMUNE DE THOUARCE	233	C	0.128
49345	Bellevigne-en-Layon	COMMUNE DE FAYE-D'ANJOU	758	D	0.007
49345	Bellevigne-en-Layon	COMMUNE DE FAYE-D'ANJOU	668	D	0.141
49345	Bellevigne-en-Layon	COMMUNE DE FAYE-D'ANJOU	1176	D	0.040
49345	Bellevigne-en-Layon	COMMUNE DE FAYE-D'ANJOU	1174	D	0.011
49063	Chalonnnes-sur-Loire	COMMUNE DE CHALONNES-SUR-LOIRE	123	AN	0.110
49063	Chalonnnes-sur-Loire	COMMUNE DE CHALONNES-SUR-LOIRE	348	E	0.219
49063	Chalonnnes-sur-Loire	COMMUNE DE CHALONNES-SUR-LOIRE	126	AN	2.024
49063	Chalonnnes-sur-Loire	COMMUNE DE CHALONNES-SUR-LOIRE	198	D	7.052
49063	Chalonnnes-sur-Loire	COMMUNE DE CHALONNES-SUR-LOIRE	197	D	16.779
49063	Chalonnnes-sur-Loire	COMMUNE DE CHALONNES-SUR-LOIRE	68	AN	0.089
49063	Chalonnnes-sur-Loire	COMMUNE DE CHALONNES-SUR-LOIRE	70	AN	3.171
49082	Chaudefonds-sur-Layon	COMMUNE DE CHAUDEFONDS-SUR-LAYON	2249	B	0.680
49082	Chaudefonds-sur-Layon	COMMUNE DE CHAUDEFONDS-SUR-LAYON	1666	B	0.108
49082	Chaudefonds-sur-Layon	COMMUNE DE CHAUDEFONDS-SUR-LAYON	1564	B	0.146
49082	Chaudefonds-sur-Layon	COMMUNE DE CHAUDEFONDS-SUR-LAYON	1364	B	0.439
49082	Chaudefonds-sur-Layon	COMMUNE DE CHAUDEFONDS-SUR-LAYON	1399	B	0.129
49082	Chaudefonds-sur-Layon	COMMUNE DE CHAUDEFONDS-SUR-LAYON	2309	B	0.251
49082	Chaudefonds-sur-Layon	COMMUNE DE CHAUDEFONDS-SUR-LAYON	1394	B	0.028
49082	Chaudefonds-sur-Layon	COMMUNE DE CHAUDEFONDS-SUR-LAYON	1391	B	0.065
49082	Chaudefonds-sur-Layon	COMMUNE DE CHAUDEFONDS-SUR-LAYON	1393	B	0.126
49082	Chaudefonds-sur-Layon	COMMUNE DE CHAUDEFONDS-SUR-LAYON	1392	B	0.066
49082	Chaudefonds-sur-Layon	COMMUNE DE CHAUDEFONDS-SUR-LAYON	397	C	4.139
49082	Chaudefonds-sur-Layon	COMMUNE DE CHAUDEFONDS-SUR-LAYON	393	C	2.571
49082	Chaudefonds-sur-Layon	COMMUNE DE CHAUDEFONDS-SUR-LAYON	396	C	2.190
49082	Chaudefonds-sur-Layon	COMMUNE DE CHAUDEFONDS-SUR-LAYON	389	C	9.304
49082	Chaudefonds-sur-Layon	COMMUNE DE CHAUDEFONDS-SUR-LAYON	1289	A	0.348
49082	Chaudefonds-sur-Layon	COMMUNE DE CHAUDEFONDS-SUR-LAYON	1288	A	1.598
49082	Chaudefonds-sur-Layon	COMMUNE DE CHAUDEFONDS-SUR-LAYON	1423	C	0.003
49082	Chaudefonds-sur-Layon	COMMUNE DE CHAUDEFONDS-SUR-LAYON	2366	B	0.043
49082	Chaudefonds-sur-Layon	COMMUNE DE CHAUDEFONDS-SUR-LAYON	1422	C	0.003
49082	Chaudefonds-sur-Layon	COMMUNE DE CHAUDEFONDS-SUR-LAYON	1421	C	0.053
49082	Chaudefonds-sur-Layon	COMMUNE DE CHAUDEFONDS-SUR-LAYON	1030	C	0.008
49082	Chaudefonds-sur-Layon	COMMUNE DE CHAUDEFONDS-SUR-LAYON	1710	B	0.092
49082	Chaudefonds-sur-Layon	COMMUNE DE CHAUDEFONDS-SUR-LAYON	342	B	1.362
49082	Chaudefonds-sur-Layon	COMMUNE DE CHAUDEFONDS-SUR-LAYON	142	B	1.317
49082	Chaudefonds-sur-Layon	COMMUNE DE CHAUDEFONDS-SUR-LAYON	458	B	0.794
49082	Chaudefonds-sur-Layon	COMMUNE DE CHAUDEFONDS-SUR-LAYON	2130	B	0.353
49082	Chaudefonds-sur-Layon	COMMUNE DE CHAUDEFONDS-SUR-LAYON	947	A	0.301
49082	Chaudefonds-sur-Layon	COMMUNE DE CHAUDEFONDS-SUR-LAYON	1635	A	0.216
49259	Rochefort-sur-Loire	COMMUNE DE ROCHEFORT-SUR-LOIRE	707	D	0.052
49259	Rochefort-sur-Loire	COMMUNE DE ROCHEFORT-SUR-LOIRE	706	D	0.015



49259	Rochefort-sur-Loire	COMMUNE DE ROCHEFORT-SUR-LOIRE	650	D	0.061
49259	Rochefort-sur-Loire	COMMUNE DE SAINT-AUBIN-DE-LUIGNE	715	D	0.269
49292	Val-du-Layon	COMMUNE DE SAINT-AUBIN-DE-LUIGNE	37	C	0.121
49292	Val-du-Layon	COMMUNE DE SAINT-AUBIN-DE-LUIGNE	671	C	0.052
49292	Val-du-Layon	COMMUNE DE SAINT-AUBIN-DE-LUIGNE	38	C	0.092
49292	Val-du-Layon	COMMUNE DE SAINT-AUBIN-DE-LUIGNE	44	C	0.241
49292	Val-du-Layon	COMMUNE DE SAINT-AUBIN-DE-LUIGNE	129	AE	0.042
49292	Val-du-Layon	COMMUNE DE SAINT-AUBIN-DE-LUIGNE	131	AE	0.066
49292	Val-du-Layon	COMMUNE DE SAINT-AUBIN-DE-LUIGNE	641	AD	2.927
49292	Val-du-Layon	COMMUNE DE SAINT-AUBIN-DE-LUIGNE	60	E	0.400
49292	Val-du-Layon	COMMUNE DE SAINT-AUBIN-DE-LUIGNE	551	AD	0.157
49292	Val-du-Layon	COMMUNE DE SAINT-AUBIN-DE-LUIGNE	549	AD	0.144
49292	Val-du-Layon	COMMUNE DE SAINT-AUBIN-DE-LUIGNE	575	AD	0.128
49292	Val-du-Layon	COMMUNE DE SAINT-AUBIN-DE-LUIGNE	291	AD	0.155
49292	Val-du-Layon	COMMUNE DE SAINT-AUBIN-DE-LUIGNE	1004	C	0.062
49292	Val-du-Layon	COMMUNE DE SAINT-AUBIN-DE-LUIGNE	602	AD	0.080
49292	Val-du-Layon	COMMUNE DE SAINT-AUBIN-DE-LUIGNE	747	C	0.016
49292	Val-du-Layon	COMMUNE DE SAINT-AUBIN-DE-LUIGNE	1169	C	0.058
49292	Val-du-Layon	COMMUNE DE ROCHEFORT-SUR-LOIRE	460	A	0.208
49292	Val-du-Layon	COMMUNE DE SAINT-LAMBERT-DU-LATTAY	250	A	0.058
49292	Val-du-Layon	COMMUNE DE SAINT-AUBIN-DE-LUIGNE	173	C	0.233
49292	Val-du-Layon	COMMUNE DE SAINT-AUBIN-DE-LUIGNE	174	C	0.104
49292	Val-du-Layon	COMMUNE DE SAINT-AUBIN-DE-LUIGNE	175	C	0.176
49292	Val-du-Layon	COMMUNE DE SAINT-AUBIN-DE-LUIGNE	925	C	0.065
49292	Val-du-Layon	COMMUNE DE SAINT-AUBIN-DE-LUIGNE	768	D	0.664
49292	Val-du-Layon	COMMUNE DE SAINT-AUBIN-DE-LUIGNE	764	D	0.141
49292	Val-du-Layon	COMMUNE DE SAINT-AUBIN-DE-LUIGNE	573	AD	0.261
49292	Val-du-Layon	COMMUNE DE SAINT-AUBIN-DE-LUIGNE	62	E	0.292
49292	Val-du-Layon	COMMUNE DE SAINT-AUBIN-DE-LUIGNE	67	E	0.281
49292	Val-du-Layon	COMMUNE DE SAINT-AUBIN-DE-LUIGNE	493	E	0.005
49292	Val-du-Layon	COMMUNE DE SAINT-AUBIN-DE-LUIGNE	496	E	0.041
49292	Val-du-Layon	COMMUNE DE SAINT-AUBIN-DE-LUIGNE	494	E	0.070
49292	Val-du-Layon	COMMUNE DE BEAULIEU-SUR-LAYON	394	B	0.029
49292	Val-du-Layon	COMMUNE DE BEAULIEU-SUR-LAYON	392	B	0.092
49292	Val-du-Layon	COMMUNE DE BEAULIEU-SUR-LAYON	398	B	0.036
49292	Val-du-Layon	COMMUNE DE SAINT-LAMBERT-DU-LATTAY	641	B	0.005
49292	Val-du-Layon	COMMUNE DE SAINT-LAMBERT-DU-LATTAY	403	B	0.100
49292	Val-du-Layon	COMMUNE DE SAINT-LAMBERT-DU-LATTAY	401	B	0.314
49292	Val-du-Layon	COMMUNE DE SAINT-LAMBERT-DU-LATTAY	60	ZE	0.153





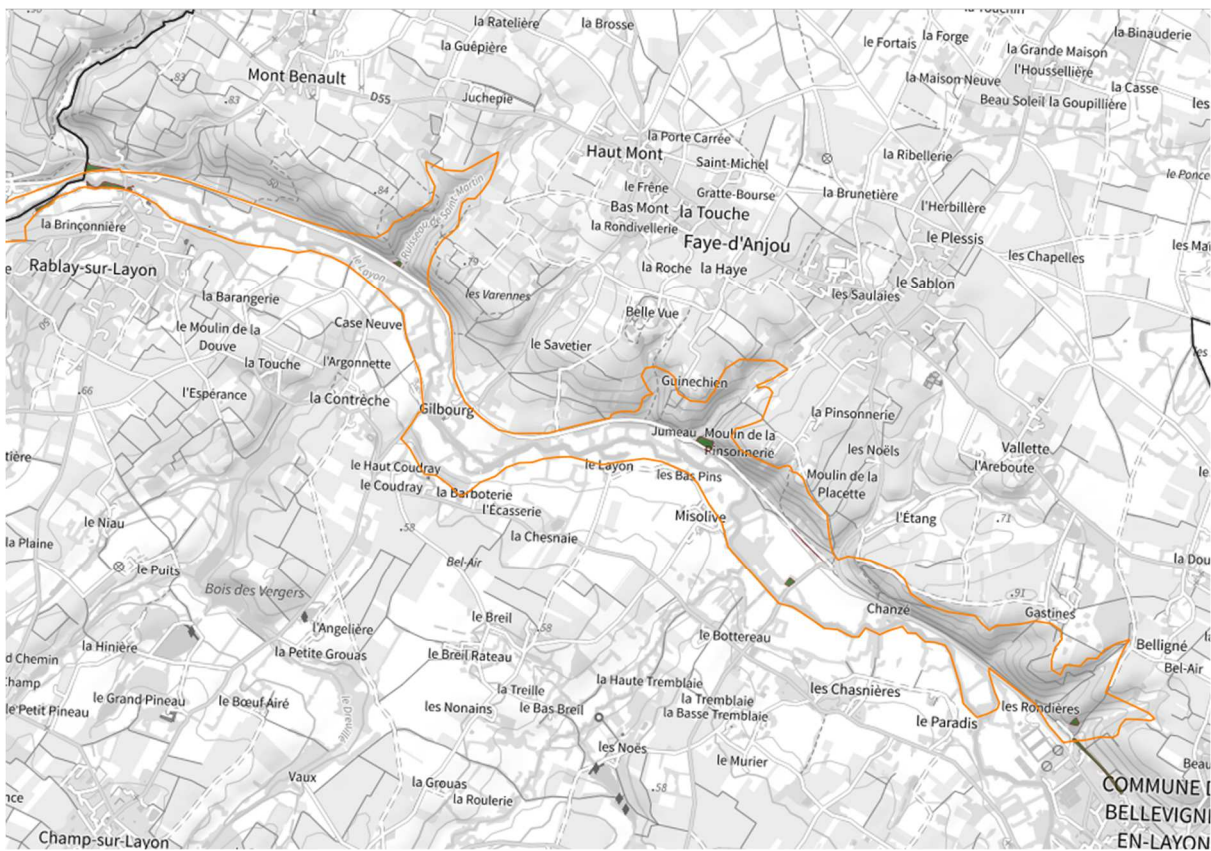
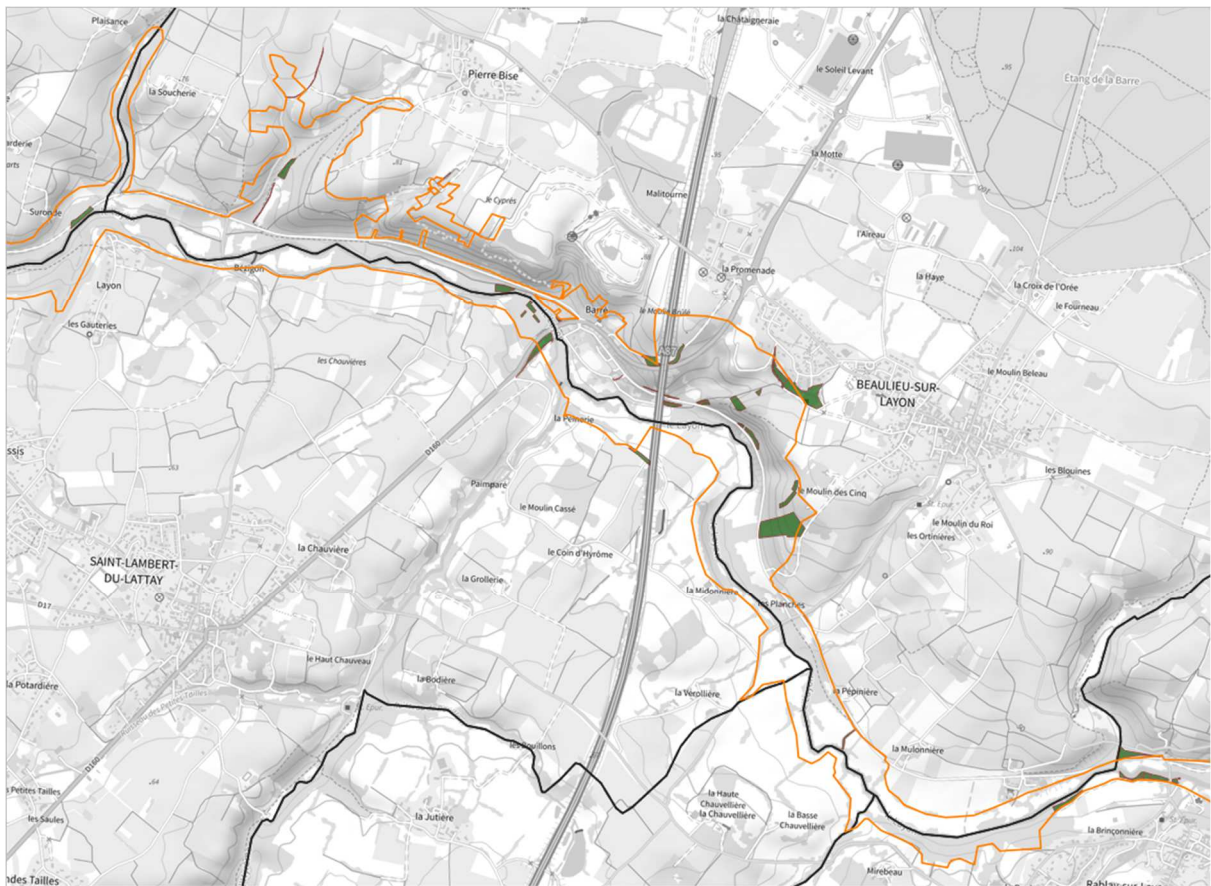









Description du site	
<p><b>Habitats :</b> prairies mésophiles et pelouses xérophiles des affleurements rocheux</p> <p><b>Espèces :</b> cortège d'invertébrés, Oedicnème criard et 3 espèces protégées : Tulipe sauvage, Gagée de Bohême, Orpin d'Angers, à compléter....</p>	<p><b>Justification du choix du site :</b> type de milieu peu représenté au sein du réseau des aires protégées.</p> <p><b>Menace et pressions :</b> fermeture du milieu, pression foncière sur ce territoire AOC, fréquentation par les randonneurs, incertitude sur le devenir des parcelles du secteur ouest.</p>
Démarches de préservation engagées sur le site	
<ul style="list-style-type: none"> <li>• ENS Vallée du Layon : actions ponctuelles du Département 49. Diagnostic en cours.</li> <li>• RNR Coteaux de Pont Barré (8,52 ha).</li> <li>• Site Natura 2000 Vallée de la Loire de Nantes aux Ponts-de-Cé et ses annexes.</li> <li>• ZNIEFF I.</li> <li>• Plans régionaux de conservation (Tulipa, Gagea, Sedum)</li> <li>• <b>Maîtrise foncière du CEN :</b> une parcelle à <i>Tulipa sylvestris</i> de 2,4 ha acquis par le Conservatoire des Espaces naturels des Pays de la Loire (opération financée par des dons citoyens).</li> <li>• <b>Autres actions menées :</b> Contrat Nature trames sèches (CPIE), réseau A.R.B.R.E.S (CA49), viti-biodiv (LPO), chiroptères et biodiv (CPIE), suivis colonies chiros (LPO), pâturage itinérant.</li> </ul>	<p><b>Acteurs impliqués :</b></p> <ul style="list-style-type: none"> <li>• Département 49</li> <li>• Conservatoire des Espaces Naturels (CEN)</li> <li>• LPO Anjou</li> <li>• CPIE</li> <li>• Région des Pays de La Loire</li> <li>• Syndicat Layon Aubance Louets</li> <li>• CBN de Brest, pour inventaires et suivis</li> <li>• Chambre Régionale d'Agriculture, SAFER et viticulteurs AOC Layon</li> <li>• Commune de Saint Aubin de Luigné et Communauté de communes Loire-Layon-Aubance</li> </ul>
Objectifs pour la préservation du site	
<p><b>Propositions d'actions</b> issues de la concertation : acquisition de connaissances complémentaires sur la faune, amélioration de la gestion (ouverture des milieux, impacts des pratiques agricoles et viticoles limitées), maîtrise foncière à étendre (secteur ouest). Un lien à faire entre les différentes unités de travail actuellement en « pas-japonais » à l'échelle de l'ENS, intégrant la RNR du Pont Barré (et son projet d'extension), le foncier du CEN, les sites du PRAC et le sujet agropastoralisme. Concertation associant la profession viticole.</p> <p><b>Définition d'objectifs communs, d'objectifs spécifiques à chaque plan de gestion</b>, et sur la coordination des rôles et des opérations (LPO Anjou, Syndicat, CEN, CPIE, Collectivité locale ... ?).</p> <p><b>Mobilisation des outils:</b> RNR, ENS, Plan Régional d'Actions sur les Coteaux, APPB, Natura 2000, ORE, plan de gestion, TEN, veille foncière...</p>	





 Liste des sites prioritaires à l'horizon 2024		
<ul style="list-style-type: none"> <li>• <b>RNR Pont Barré</b> (8,52 ha actuellement) : projet de relabellisation avec extension du site pour un périmètre total de 28,07 ha à l'horizon 2023 (plan de gestion 2023-2028), porté par la LPO Anjou, incluant les sites du PRAC (Pierre Bise et les Rouchères) accompagnés par le CEN. <b>Projet d'intégration</b> du site des Mortiers dans le périmètre de la RNR et réflexion pour intégrer le site du Grand Beauvais, d'ici la fin du plan de gestion.</li> <li>• <b>ENS Vallée du Layon</b> : rédaction d'un plan de gestion 2023-2028, avec réflexions pour mobiliser les outils APPB et/ou ORE.</li> </ul>		
 Gouvernance		
<b>COPIL</b> : Inter-comités RNR-ENS-DDT 49 sur la définition d'objectifs communs, d'objectifs spécifiques aux plans de gestion, et sur la coordination des rôles. Identifier les axes de travail intersites et une synergie.		<b>RAPPORTEUR à la CDAP 49</b> : DDT 49 <b>COORDINATION</b> : CEN-LPO 49
Opérateurs	Partenaires et prestataires envisagés	Sources de financement pressenties
<ul style="list-style-type: none"> <li>• LPO 49</li> <li>• CEN PDL</li> <li>• CPIE</li> <li>• ....</li> </ul>	<ul style="list-style-type: none"> <li>• Syndicat Layon Aubance Louets</li> <li>• CEN (PRAC)</li> <li>• CPIE</li> <li>• LPO 49</li> <li>• CBNB</li> </ul>	<ul style="list-style-type: none"> <li>• Région Pays de la Loire (RNR)</li> <li>• CD49 (ENS)</li> <li>• DREAL</li> <li>• FEDER</li> <li>• ...</li> </ul>

## ANNEXE 4 – Listes des taxons observés sur le site ENS, toutes périodes confondues

NB : cette liste peut intégrer des taxons dont l'observation actuelle n'a été faite uniquement sur le site de la RNR de Pont Barré.

## Amphibiens

Nom scientifique	Nom français	Prot. règl.	Dét. ZNIEFF	LR France	LR Région	Dir. HFF	Niveau de priorité PDL	1ère obs	dernière obs	CEN	CPIE	Autres	LPO Anjou
<i>Alytes obstetricans</i> (Laurenti, 1768)	Alyte accoucheur	Nat	X	LC	NT	Ann. IV	Modérée	2009	2019		x	x	x
<i>Bufo spinosus</i> (Daudin, 1803)	Crapaud épineux	Nat			LC		Modérée	2009	2020	x	x	x	x
<i>Hyla arborea</i> (Linnaeus, 1758)	Rainette verte	Nat	X	NT	LC	Ann. IV	Modérée	2014	2014				x
<i>Lissotriton helveticus</i> (Razoumowsky, 1789)	Triton palmé	Nat		LC	LC		Modérée	2009	2020		x	x	x
<i>Pelodytes punctatus</i> (Daudin, 1803)	Pélodyte ponctué	Nat	X	LC	NT		Modérée	2010	2019		x		x
<i>Pelophylax kl. esculentus</i> (Linnaeus, 1758)	Grenouille verte	Nat		NT	NT	Ann. V	Elevée	2008	2018	x	x	x	
<i>Pelophylax ridibundus</i> (Pallas, 1771)	Grenouille rieuse	Nat		LC	NAa	Ann. V	Non applicable	2009	2020		x	x	x
<i>Rana dalmatina</i> Fitzinger in Bonaparte, 1838	Grenouille agile	Nat		LC	LC	Ann. IV	Modérée	2012	2021	x	x	x	x
<i>Salamandra salamandra</i> (Linnaeus, 1758)	Salamandre tachetée	Nat		LC	LC		Mineure	2003	2021		x		x
<i>Triturus cristatus</i> (Laurenti, 1768)	Triton crêté	Nat	X	NT	NT	Ann. II, Ann. IV	Elevée	2010	2020		x	x	x
<i>Xenopus laevis</i> (Daudin, 1803)	Xénope lisse			NA	NAa		Non applicable	2013	2020		x	x	x

## Reptiles

Nom scientifique	Nom français	Prot. règl.	Dét. ZNIEFF	LR France	LR Région	Dir. HFF	Niveau de priorité PDL	1ère obs	dernière obs	CEN	CPIE	Autres	LPO Anjou
<i>Anguis fragilis Linnaeus, 1758</i>	Orvet fragile	Nat		LC	LC		Modérée	2008	2008		x		
<i>Coronella austriaca Laurenti, 1768</i>	Coronelle lisse	Nat	X	LC	NT	Ann. IV	Modérée	2017	2018		x		x
<i>Hierophis viridiflavus (Lacepède, 1789)</i>	Couleuvre verte et jaune	Nat	X	LC	LC	Ann. IV	Mineure	1997	2021	x	x	x	x
<i>Lacerta bilineata Daudin, 1802</i>	Lézard à deux raies	Nat		LC	LC	Ann. IV	Modérée	2005	2021	x	x	x	x
<i>Natrix helvetica (Lacepède, 1789)</i>	Couleuvre helvétique	Nat		LC	NT		Mineure	2009	2020	x	x		x
<i>Natrix maura (Linnaeus, 1758)</i>	Couleuvre vipérine	Nat	X	NT	VU		Elevée	1997	2020	x	x	x	x
<i>Podarcis muralis (Laurenti, 1768)</i>	Lézard des murailles	Nat		LC	LC	Ann. IV	Mineure	1997	2021	x	x	x	x
<i>Vipera aspis (Linnaeus, 1758)</i>	Vipère aspic	Nat	X	LC	EN		Elevée	2008	2016	x	x		x
<i>Zamenis longissimus (Laurenti, 1768)</i>	Couleuvre d'Esculape	Nat	X	LC	LC	Ann. IV	Modérée	2005	2021		x		x

## Mammifères (hors chiroptères)

Nom scientifique	Nom français	Prot. règl.	Dét. ZNIEFF	LR France	LR Région	Dir. HFF	Niveau de priorité PDL	1ère obs	dernière obs	CEN	CPIE	CPIE Mayenne	Indép	LPO
<i>Apodemus sylvaticus</i> (Linnaeus, 1758)	Mulot sylvestre			LC	LC		Mineure	2005	2018	x	x	x		x
<i>Arvicola sapidus</i> Miller, 1908	Campagnol amphibie	Nat	X	NT	VU		Très élevée	2015	2021	x	x			x
<i>Capreolus capreolus</i> (Linnaeus, 1758)	Chevreuil européen			LC	LC		Mineure	2009	2021	x	x		x	x
<i>Castor fiber</i> Linnaeus, 1758	Castor d'Eurasie	Nat	X	LC	NT	Ann. II, Ann. IV	Elevée	2005	2021		x			
<i>Clethrionomys glareolus</i> (Schreber, 1780)	Campagnol roussâtre			LC	LC		Mineure	2013	2021	x	x	x		
<i>Crocodyrus russula</i> (Hermann, 1780)	Crocodyrus musette			LC	LC		Mineure	2005	2021	x	x	x		x
<i>Eliomys quercinus</i> (Linnaeus, 1766)	Lérot		X	LC	DD		Mineure	2009	2020		x			x
<i>Erinaceus europaeus</i> Linnaeus, 1758	Hérisson d'Europe	Nat		LC	LC		Mineure	2011	2019		x			x
<i>Genetta genetta</i> (Linnaeus, 1758)	Genette commune	Nat	X	LC	LC	Ann. V	Mineure	2011	2018	x	x			x
<i>Lepus europaeus</i> Pallas, 1778	Lièvre d'Europe			<b>LC</b>	<b>LC</b>		Mineure	2009	2021	x	x		<b>x</b>	<b>x</b>
<i>Lutra lutra</i> (Linnaeus, 1758)	Loutre d'Europe	Nat	X	LC	NT	Ann. II, Ann. IV	Modérée	2003	2019		x			x
<i>Martes foina</i> (Erxleben, 1777)	Fouine			LC	LC		Mineure	2009	2020		x			x
<i>Martes martes</i> (Linnaeus, 1758)	Martre			LC	LC	Ann. V	Mineure	2015	2018					x
<i>Meles meles</i> (Linnaeus, 1758)	Blaireau européen			LC	LC		Mineure	1989	2021	x	x			x
<i>Microtus agrestis</i> (Linnaeus, 1761)	Campagnol agreste			LC	NT		Mineure	2014	2015		x			
<i>Microtus arvalis</i> (Pallas, 1778)	Campagnol des champs			LC	LC		Mineure	2005	2015		x	x		x
<i>Mus musculus</i> Linnaeus, 1758	Souris grise			LC	LC		Mineure	2013	2014		x			x
<i>Mustela erminea</i> Linnaeus, 1758	Hermine		X	LC	VU		Modérée	2018	2018	x	x		x	x

Plan de gestion du site ENS Vallée du Layon : Annexes

<i>Mustela nivalis</i> Linnaeus, 1766	Belette d'Europe		LC	NT		Mineure	2015	2017		x			x
<i>Mustela putorius</i> Linnaeus, 1758	Putois d'Europe	X	<b>NT</b>	<b>VU</b>	Ann. V	Très élevée	2015	2018		<b>x</b>			<b>x</b>
<i>Myocastor coypus</i> (Molina, 1782)	Ragondin		NA	NAa		Non applicable	2011	2021	x	x			x
<i>Ondatra zibethicus</i> (Linnaeus, 1766)	Rat musqué		NA	NAa		Non applicable	2011	2020		x			x
<i>Oryctolagus cuniculus</i> (Linnaeus, 1758)	Lapin de garenne	X	NT	VU		Elevée	2009	2021		x			
<i>Rattus norvegicus</i> (Berkenhout, 1769)	Rat surmulot		NA	NAa		Non applicable	2014	2018		x			x
<i>Sciurus vulgaris</i> Linnaeus, 1758	Écureuil roux	Nat	LC	LC		Elevée	2008	2021	x	x		x	x
<i>Sorex coronatus</i> Millet, 1828	Musaraigne couronnée		LC	VU		Elevée	2005	2015		x			
<i>Sus scrofa</i> Linnaeus, 1758	Sanglier		LC	LC		Mineure	2009	2021	x	x		x	x
<i>Talpa europaea</i> Linnaeus, 1758	Taupe d'Europe		LC	LC		Mineure	2009	2021		x			x
<i>Vulpes vulpes</i> (Linnaeus, 1758)	Renard roux		LC	LC		Mineure	2009	2021	x	x		x	x

## Chiroptères

Nom scientifique	Nom français	Prot. règl.	Dét. ZNIEFF	LR France	LR Région	Dir. HFF	Niveau de priorité PDL	1ère obs	dernière obs	CEN	CPIE	Autres	LPO
<i>Barbastella barbastellus</i> (Schreber, 1774)	Barbastelle d'Europe	Nat	X	LC	LC	Ann. II, Ann. IV	Modérée	2014	2020		x	x	x
<i>Eptesicus serotinus</i> (Schreber, 1774)	Sérotine commune	Nat	X	NT	VU	Ann. IV	Elevée	2010	2020		x		x
<i>Myotis alcathoe</i> Helversen & Heller, 2001	Murin d'Alcathoe	Nat	X	LC	DD	Ann. IV	Mineure	2014	2015				x
<i>Myotis bechsteinii</i> (Kuhl, 1817)	Murin de Bechstein	Nat	X	NT	NT	Ann. II, Ann. IV	Elevée	2012	2016	x	x		x
<i>Myotis daubentonii</i> (Kuhl, 1817)	Murin de Daubenton	Nat	X	LC	NT	Ann. IV	Mineure	2010	2020	x	x	x	x
<i>Myotis emarginatus</i> (É. Geoffroy Saint-Hilaire, 1806)	Murin à oreilles échanquées	Nat	X	LC	LC	Ann. II, Ann. IV	Elevée	2015	2020		x	x	x
<i>Myotis myotis</i> (Borkhausen, 1797)	Grand Murin	Nat	X	LC	NT	Ann. II, Ann. IV	Modérée	2015	2020		x	x	x
<i>Myotis mystacinus</i> (Kuhl, 1817)	Murin à moustaches	Nat		LC	LC	Ann. IV	Mineure	2013	2020		x	x	x
<i>Myotis nattereri</i> (Kuhl, 1817)	Murin de Natterer	Nat	X	LC	LC	Ann. IV	Mineure	2010	2019		x		x
<i>Nyctalus leisleri</i> (Kuhl, 1817)	Noctule de Leisler	Nat	X	NT	NT	Ann. IV	Modérée	2012	2020		x		
<i>Nyctalus noctula</i> (Schreber, 1774)	Noctule commune	Nat	X	VU	VU	Ann. IV	Très élevée	2010	2020	x	x	x	x
<i>Pipistrellus kuhlii</i> (Natterer in Kuhl, 1817)	Pipistrelle de Kuhl	Nat		LC	LC	Ann. IV	Modérée	2012	2020		x	x	x
<i>Pipistrellus nathusii</i> (Keyserling & Blasius, 1839)	Pipistrelle de Nathusius	Nat	X	NT	VU	Ann. IV	Elevée	2012	2020	x	x	x	x
<i>Pipistrellus pipistrellus</i> (Schreber, 1774)	Pipistrelle commune	Nat	X	NT	NT	Ann. IV	Modérée	2010	2020	x	x	x	x



Plan de gestion du site ENS Vallée du Layon : Annexes

<i>Plecotus auritus</i> (Linnaeus, 1758)	Oreillard roux	Nat		LC	NT	Ann. IV	Mineure	2013	2020	x	x	x
<i>Plecotus austriacus</i> (J. B. Fischer, 1829)	Oreillard gris	Nat		LC	LC	Ann. IV	Mineure	2013	2020	x	x	x
<i>Rhinolophus ferrumequinum</i> (Schreber, 1774)	Grand rhinolophe	Nat	X	LC	LC	Ann. II, Ann. IV	Elevée	2012	2021	x	x	x
<i>Rhinolophus hipposideros</i> (Borkhausen, 1797)	Petit rhinolophe	Nat	X	LC	NT	Ann. II, Ann. IV	Modérée	2010	2020	x	x	x

Poissons

Nom scientifique	Nom français	Prot. régl.	Dét. ZNIEFF	LR France	LR Région	Dir. HFF	Statut biogéographique	1ère obs	Dern. obs	CEN	CPIE	Fédé Pêche49	Autres	LPO	SLAL
<i>Leucaspis delineatus</i> (Heckel, 1843)	Able de Heckel			DD	LC		Introduit	2014	2014						X
<i>Alburnus alburnus</i> (Linnaeus, 1758)	Ablette			LC	LC		Indigène	2008	2019			X		X	X
<i>Anguilla anguilla</i> (Linnaeus, 1758)	Anguille européenne		X	CR	CR		Indigène	2008	2019	X	X			X	X
<i>Rhodeus amarus</i> (Bloch, 1782)	Bouvière	Nat	X	LC	LC	Ann. II	Indigène	2008	2019	X	X			X	X
<i>Blicca bjoerkna</i> (Linnaeus, 1758)	Brème bordelière			LC	LC		Indigène	2010	2010					X	
<i>Abramis brama</i> (Linnaeus, 1758)	Brème commune			LC	LC		Indigène	2010	2019	X	X			X	
<i>Esox lucius</i> Linnaeus, 1758	Brochet	Nat	X	VU	VU		Indigène	2014	2021	X				X	X
<i>Carassius carassius</i> (Linnaeus, 1758)	Carassins			NA	NA		Introduit	2011	2019			X			X
<i>Cyprinus carpio</i> Linnaeus, 1758	Carpe commune			LC	LC		Introduit env.	2012	2021	X	X	X		X	
<i>Cottus gobio</i> Linnaeus, 1758	Chabot			LC		Ann. II	Indigène	2014	2014						X
<i>Squalius cephalus</i> (Linnaeus, 1758)	Chevaine			LC	LC		Indigène	2008	2019			X		X	X
<i>Rutilus rutilus</i> (Linnaeus, 1758)	Gardon			LC	LC		Indigène	2008	2019	X	X			X	X
<i>Gobio gobio</i> (Linnaeus, 1758)	Goujon			LC	LC		Indigène	2008	2019			X		X	X
<i>Gymnocephalus cernua</i> (Linnaeus, 1758)	Grémille			LC	NA		Indigène	2012	2016					X	X
<i>Barbatula barbatula</i> (Linnaeus, 1758)	Loche franche			LC	LC		Indigène	2014	2014						X
<i>Perca fluviatilis</i> Linnaeus, 1758	Perche			LC	LC		Indigène	2008	2021	X			X	X	X
<i>Lepomis gibbosus</i> (Linnaeus, 1758)	Perche Soleil			NA	NA		Introduit env.	2010	2019			X		X	X
<i>Ameiurus melas</i> (Rafinesque, 1820)	Poisson chat			NA	NA		Introduit	2008	2021			X		X	X

<i>Pseudorasbora parva</i> (Temminck & Schlegel, 1846)	Pseudorasbora		NA	NA			Introduit env.	2010	2010							X
<i>Scardinius erythrophthalmus</i> (Linnaeus, 1758)	Rotengle		LC	LC			Indigène	2010	2016	X						X
<i>Sander lucioperca</i> (Linnaeus, 1758)	Sandre		NA	NA			Introduit env.	2008	2016	X						X
<i>Tinca tinca</i> (Linnaeus, 1758)	Tanche		LC	LC			Indigène	2010	2016	X						X X
<i>Phoxinus phoxinus</i> (Linnaeus, 1758)	Vairon commun		LC	LC			Indigène	2008	2008							X
<i>Leuciscus leuciscus</i> (Linnaeus, 1758)	Vandoise	Nat	LC				Indigène	2019	2019			X				

## Oiseaux

Nom scientifique	Nom français	Prot. règl.	Dét. ZNIEFF	LR France	LR Région	Dir. Oiseaux	Resp. rég. Nicheur	Statut bio	Statut de repro	Statut biogéo	1ère obs	Dern. obs	CEN	CPIE	Autres	LPO
<i>Prunella collaris</i> (Scopoli, 1769)	Accenteur alpin	Nat		LC			0			Indigène	2011	2011				X
<i>Prunella modularis</i> (Linnaeus, 1758)	Accenteur mouchet	Nat		LC	LC		Modérée	N	certain	Indigène	2009	2021	X	X	X	X
<i>Egretta garzetta</i> (Linnaeus, 1766)	Aigrette garzette	Nat	X	LC	LC	Ann. I	Elevée			Indigène	2010	2021	X	X		X
<i>Alauda arvensis</i> Linnaeus, 1758	Alouette des champs			NT	NT	Ann. II/2	Elevée	N	possible	Indigène	2010	2021	X	X		X
<i>Lullula arborea</i> (Linnaeus, 1758)	Alouette lulu	Nat	X	LC	LC	Ann. I	Modérée	N	possible	Indigène	2010	2021	X	X		X
<i>Accipiter gentilis</i> (Linnaeus, 1758)	Autour des palombes	Nat		LC	NT		mineure			Indigène	2017	2017				X
<i>Recurvirostra avosetta</i> Linnaeus, 1758	Avocette élégante	Nat	X	LC	LC	Ann. I	Très élevée	M		Indigène	2012	2012				X
<i>Pandion haliaetus</i> (Linnaeus, 1758)	Balbusard pêcheur	Nat	X	VU	NA	Ann. I	non applicable	M		Indigène	2019	2019				X
<i>Limosa limosa</i> (Linnaeus, 1758)	Barge à queue noire		X	VU	VU	Ann. II/2	Majeure	M		Indigène	2013	2021				X
<i>Limosa limosa islandica</i> Brehm, 1831	Barge à queue noire islandaise					Ann. II/2		M		Indigène	2013	2013				X

Plan de gestion du site ENS Vallée du Layon : Annexes

<i>Scolopax rusticola</i> Linnaeus, 1758	Bécasse des bois		X	LC	NT	Ann. II/1, Ann.III/ 2	Modérée	M, H		Indigène	2011	2020	X	X	X
<i>Calidris alpina</i> (Linnaeus, 1758)	Bécasseau variable	Nat	X				0	M		Indigène	2013	2021			X
<i>Gallinago gallinago</i> (Linnaeus, 1758)	Bécassine des marais		X	CR	CR	Ann. II/1, Ann.III/ 2	Majeure	M		Indigène	2010	2021			X
<i>Motacilla yarrellii</i> Gould, 1837	Bergeronnette de Yarrell										2017	2020			X
<i>Motacilla cinerea</i> Tunstall, 1771	Bergeronnette des ruisseaux	Nat		LC	LC		mineure	N certain		Indigène	2009	2021	X	X	X
<i>Motacilla flava flavissima</i> (Blyth, 1834)	Bergeronnette flavéole	Nat								Indigène	2016	2019			X
<i>Motacilla alba</i> Linnaeus, 1758	Bergeronnette grise	Nat		LC	LC		mineure	N, H possible		Indigène	2011	2021	X	X	X
<i>Motacilla flava</i> Linnaeus, 1758	Bergeronnette printanière	Nat	X	LC	LC		mineure	N possible		Indigène	2009	2021	X	X	X
<i>Branta bernicla bernicla</i> (Linnaeus, 1758)	Bernache cravant à ventre sombre	Nat				Ann. II/2		M		Indigène	2021	2021			X
<i>Pernis apivorus</i> (Linnaeus, 1758)	Bondrée apivore	Nat		LC	LC	Ann. I	mineure	N possible		Indigène	2011	2021	X	X	X
<i>Cettia cetti</i> (Temminck, 1820)	Bouscarle de Cetti	Nat		NT	LC		Elevée	N possible		Indigène	2011	2021	X	X	X
<i>Pyrrhula pyrrhula</i> (Linnaeus, 1758)	Bouvreuil pivoine	Nat	X	VU	EN		Très élevée	N, H possible		Indigène	1973	2021			X
<i>Emberiza schoeniclus</i> (Linnaeus, 1758)	Bruant des roseaux	Nat	X	EN	NT		Majeure	N possible		Indigène	2010	2021	X	X	X
<i>Emberiza citrinella</i> Linnaeus, 1758	Bruant jaune	Nat		VU	EN		Très élevée	N possible		Indigène	2009	2021		X	X
<i>Emberiza calandra</i> Linnaeus, 1758	Bruant proyer	Nat	X	LC	VU		Modérée	N possible		Indigène	2009	2021	X	X	X
<i>Emberiza cirlus</i> Linnaeus, 1758	Bruant zizi	Nat		LC	LC		Modérée	N certain		Indigène	2009	2021	X	X	X
<i>Circus aeruginosus</i> (Linnaeus, 1758)	Busard des roseaux	Nat	X	NT	VU	Ann. I	Elevée			Indigène	2018	2018			X
<i>Circus cyaneus</i> (Linnaeus, 1766)	Busard Saint-Martin	Nat	X	LC	LC	Ann. I	Modérée	N possible		Indigène	2011	2021	X	X	X
<i>Buteo buteo</i> (Linnaeus, 1758)	Buse variable	Nat		LC	LC		mineure	N possible		Indigène	2009	2021	X	X	X
<i>Coturnix coturnix</i> (Linnaeus, 1758)	Caille des blés			LC	LC	Ann. II/2	mineure			Indigène	2021	2021	X		

Plan de gestion du site ENS Vallée du Layon : Annexes

<i>Mareca strepera</i> (Linnaeus, 1758)	Canard chipeau		X	LC	NT	DO (Ann. II/1)	Modérée	M, H		Indigène	2011	2021					X
<i>Anas platyrhynchos</i> Linnaeus, 1758	Canard colvert			LC	LC	Ann. I	Modérée	N	certain	Indigène	2009	2021	X	X	X	X	
<i>Cairina moschata</i> (Linnaeus, 1758)	Canard de Barbarie										2019	2019					X
<i>Anas acuta</i> Linnaeus, 1758	Canard pilet		X	NA	NA	Ann. II/1, Ann.III/2	non applicable	M, H		Indigène	2011	2021					X
<i>Mareca penelope</i> (Linnaeus, 1758)	Canard siffleur		X	NA		Ann. II/1, Ann.III/2	0	M, H		Indigène	2011	2021					X
<i>Spatula clypeata</i> (Linnaeus, 1758)	Canard souchet		X	LC	LC	Ann. II/1, Ann.III/2	Très élevée	M, H		Indigène	2011	2021					X
<i>Carduelis carduelis</i> (Linnaeus, 1758)	Chardonneret élégant	Nat		VU	NT		Elevée	N	possible	Indigène	2009	2021	X	X	X	X	
<i>Tringa nebularia</i> (Gunnerus, 1767)	Chevalier aboyeur					Ann. II/2	0	M		Indigène	2013	2021					X
<i>Tringa erythropus</i> (Pallas, 1764)	Chevalier arlequin					Ann. II/2	0	M		Indigène	2013	2013					X
<i>Tringa ochropus</i> Linnaeus, 1758	Chevalier culblanc	Nat					0	M		Indigène	2010	2020			X		X
<i>Tringa totanus</i> (Linnaeus, 1758)	Chevalier gambette		X	LC	LC	Ann. II/2	Très élevée	M		Indigène	2013	2019					X
<i>Actitis hypoleucos</i> (Linnaeus, 1758)	Chevalier guignette	Nat		NT	EN		Elevée	M		Indigène	2012	2021	X	X			X
<i>Tringa stagnatilis</i> (Bechstein, 1803)	Chevalier stagnatile	Nat					0	M		Indigène	2013	2013					X
<i>Tringa glareola</i> Linnaeus, 1758	Chevalier sylvain	Nat				Ann. I	0	M		Indigène	2013	2013					X
<i>Athene noctua</i> (Scopoli, 1769)	Chevêche d'Athéna	Nat	X	LC	LC		Elevée	N	possible	Indigène	2011	2021	X	X	X	X	
<i>Corvus monedula</i> Linnaeus, 1758	Choucas des tours	Nat		LC	LC	Ann. II/2	Modérée	N	certain	Indigène	2009	2021	X	X	X	X	
<i>Tyto alba</i> (Scopoli, 1769)	Chouette effraie	Nat		LC	LC		Modérée			Indigène	2009	2020			X	X	X
<i>Strix aluco</i> Linnaeus, 1758	Chouette hulotte	Nat		LC	LC		mineure	N	possible	Indigène	2008	2020	X	X			X
<i>Ciconia ciconia</i> (Linnaeus, 1758)	Cigogne blanche	Nat	X	LC	LC	Ann. I	Modérée	M		Indigène	2011	2021	X				X
<i>Ciconia nigra</i> (Linnaeus, 1758)	Cigogne noire	Nat	X	EN	CR	Ann. I	Très élevée	M		Indigène	2021	2021					X

Plan de gestion du site ENS Vallée du Layon : Annexes

<i>Circaetus gallicus</i> (Gmelin, 1788)	Circaète Jean-le-Blanc	Nat	X	LC	EN	Ann. I	Elevée	N, M	possible	Indigène	2010	2021		X		X
<i>Cisticola juncidis</i> (Rafinesque, 1810)	Cisticole des joncs	Nat		VU	LC		Très élevée	N	possible	Indigène	2014	2021	X	X		X
<i>Galerida cristata</i> (Linnaeus, 1758)	Cochevis huppé	Nat		LC	NT		Modérée			Indigène	2010	2010		X		
<i>Calidris pugnax</i> (Linnaeus, 1758)	Combattant varié		X	NA	NA	Ann. I, Ann.II/2	non applicable	M		Indigène	2013	2019				X
<i>Corvus frugilegus</i> Linnaeus, 1758	Corbeau freux			LC	LC	Ann. II/2	Modérée	N	certain	Indigène	2010	2020		X	X	X
<i>Corvus corone</i> Linnaeus, 1758	Corneille noire			LC	LC	Ann. II/2	mineure	N	certain	Indigène	2009	2021	X	X	X	X
<i>Cuculus canorus</i> Linnaeus, 1758	Coucou gris	Nat		LC	LC		mineure	N	possible	Indigène	2009	2021	X	X	X	X
<i>Numenius arquata</i> (Linnaeus, 1758)	Courlis cendré		X	VU	EN	Ann. II/2	Très élevée	N	certain	Indigène	2011	2021	X	X		X
<i>Cygnus atratus</i> (Latham, 1790)	Cygne noir				NA		non applicable			Introduit	2014	2021				X
<i>Cygnus olor</i> (Gmelin, 1789)	Cygne tuberculé	Nat		LC	NA	Ann. II/2	non applicable	N	certain	Indigène	2011	2021		X		X
<i>Himantopus himantopus</i> (Linnaeus, 1758)	Échasse blanche	Nat	X	LC	LC	Ann. I	Très élevée	M		Indigène	2017	2021				X
<i>Accipiter nisus</i> (Linnaeus, 1758)	Épervier d'Europe	Nat		LC	LC		mineure	N	possible	Indigène	2011	2021	X	X	X	X
<i>Sturnus vulgaris</i> Linnaeus, 1758	Étourneau sansonnet			LC	LC	Ann. II/2	mineure	N	certain	Indigène	2009	2021	X	X		X
<i>Phasianus colchicus</i> Linnaeus, 1758	Faisan de Colchide			LC	NE	Ann. I	non applicable	N	possible	Introduit	2009	2021	X	X	X	X
<i>Falco tinnunculus</i> Linnaeus, 1758	Faucon crécerelle	Nat		NT	LC		Modérée	N	certain	Indigène	2009	2021	X	X	X	X
<i>Falco subbuteo</i> Linnaeus, 1758	Faucon hobereau	Nat		LC	LC		Modérée			Indigène	2011	2021	X	X		X
<i>Falco peregrinus</i> Tunstall, 1771	Faucon pèlerin	Nat		LC		Ann. I	non applicable	N	certain	Indigène	2014	2021	X	X	X	X
<i>Sylvia atricapilla</i> (Linnaeus, 1758)	Fauvette a tete noire	Nat		LC	LC		mineure	N	certain	Indigène	2009	2021	X	X	X	X
<i>Sylvia borin</i> (Boddaert, 1783)	Fauvette des jardins	Nat		NT	LC		Elevée	N	certain	Indigène	2010	2021	X	X		X
<i>Sylvia communis</i> Latham, 1787	Fauvette grisettes	Nat		LC	LC		Modérée	N	possible	Indigène	2010	2021	X	X		X
<i>Sylvia undata</i> (Boddaert, 1783)	Fauvette pitchou	Nat	X	EN	VU	Ann. I	Très élevée			Indigène	2021	2021	X			



Plan de gestion du site ENS Vallée du Layon : Annexes

<i>Fulica atra</i> Linnaeus, 1758	Foulque macroule			LC	LC	Ann. II/1, Ann.III/ 2	mineure	N	possible	Indigène	2011	2021		X		X
<i>Aythya fuligula</i> (Linnaeus, 1758)	Fuligule morillon	X		LC	NT	Ann. II/1, Ann.III/ 2	Modérée	M, H		Indigène	2011	2011				X
<i>Garrulus glandarius</i> (Linnaeus, 1758)	Geai des chênes			LC	LC	Ann. II/2	mineure	N	possible	Indigène	2009	2021	X	X	X	X
<i>Muscicapa striata</i> (Pallas, 1764)	Gobemouche gris	Nat		NT	LC		Elevée	N	certain	Indigène	2010	2021		X	X	X
<i>Ficedula hypoleuca</i> (Pallas, 1764)	Gobemouche noir	Nat		VU			0	M		Indigène	2012	2021		X		X
<i>Larus fuscus</i> Linnaeus, 1758	Goéland brun	Nat		LC	VU	Ann. II/2	Modérée	M		Indigène	2015	2019				X
<i>Larus michahellis</i> Naumann, 1840	Goéland leucophée	Nat		LC	NT		mineure			Indigène	2013	2021				X
<i>Larus marinus</i> Linnaeus, 1758	Goéland marin	Nat	X	LC	NT	Ann. II/2	mineure	M		Indigène	2011	2013				X
<i>Phalacrocorax carbo</i> (Linnaeus, 1758)	Grand Cormoran	Nat		LC	LC		Elevée		hivernant	Indigène	2010	2021	X	X	X	X
<i>Charadrius hiaticula</i> Linnaeus, 1758	Grand Gravelot	Nat	X	VU			0	M		Indigène	2021	2021				X
<i>Ardea alba</i> Linnaeus, 1758	Grande Aigrette	Nat	X	NT	VU	Ann. I	Majeure	M, H, E		Indigène	2011	2021	X	X	X	X
<i>Podiceps nigricollis</i> Brehm, 1831	Grèbe à cou noir	Nat	X	LC	VU		Modérée	M		Indigène	2016	2016				X
<i>Tachybaptus ruficollis</i> (Pallas, 1764)	Grèbe castagneux	Nat		LC	LC		Modérée	N	possible	Indigène	2009	2021		X		X
<i>Podiceps cristatus</i> (Linnaeus, 1758)	Grèbe huppé	Nat		LC	LC		Modérée			Indigène	2013	2021				X
<i>Certhia brachydactyla</i> C.L. Brehm, 1820	Grimpereau des jardins	Nat		LC	LC		mineure	N	possible	Indigène	2009	2021	X	X	X	X
<i>Turdus viscivorus</i> Linnaeus, 1758	Grive draine			LC	LC	Ann. II/2	Modérée	N	possible	Indigène	2010	2021	X	X	X	X
<i>Turdus pilaris</i> Linnaeus, 1758	Grive litorne			LC		Ann. II/2	0	M, H		Indigène	2010	2020				X
<i>Turdus iliacus</i> Linnaeus, 1766	Grive mauvis					Ann. II/2	0	M, H		Indigène	2010	2021				X
<i>Turdus philomelos</i> C. L. Brehm, 1831	Grive musicienne			LC	LC	Ann. II/2	mineure	N	possible	Indigène	2009	2021	X	X	X	X

Plan de gestion du site ENS Vallée du Layon : Annexes

<i>Coccothraustes coccothraustes</i> (Linnaeus, 1758)	Grosbec casse-noyaux	Nat	X	LC	LC		mineure	M	Indigène	2015	2019					X
<i>Grus grus</i> (Linnaeus, 1758)	Grue cendrée	Nat		CR		Ann. I	0	M	Indigène	2012	2012					X
<i>Chlidonias hybrida</i> (Pallas, 1811)	Guifette moustac	Nat	X	VU	VU	Ann. I	Majeure	M	Indigène	2013	2016					X
<i>Nycticorax nycticorax</i> (Linnaeus, 1758)	Héron bihoreau	Nat	X	NT	NT	Ann. I	Elevée		Indigène	2012	2021	X	X			X
<i>Ardea cinerea</i> Linnaeus, 1758	Héron cendré	Nat		LC	LC		Elevée		Indigène	2009	2021	X	X	X	X	
<i>Bubulcus ibis</i> (Linnaeus, 1758)	Héron garde-boeufs	Nat		LC	LC		Elevée	M, H	Indigène	2011	2021		X			X
<i>Ardea purpurea</i> Linnaeus, 1766	Héron pourpré	Nat	X	LC	LC	Ann. I	Elevée	M	Indigène	2014	2019	X				X
<i>Asio otus</i> (Linnaeus, 1758)	Hibou moyen-duc	Nat		LC	LC		Modérée	N certain	Indigène	2011	2021		X	X		X
<i>Delichon urbicum</i> (Linnaeus, 1758)	Hirondelle de fenêtre	Nat		NT	LC		Modérée	N possible	Indigène	2009	2021	X	X	X	X	
<i>Riparia riparia</i> (Linnaeus, 1758)	Hirondelle de rivage	Nat	X	LC	LC		mineure		Indigène	2012	2019	X	X			X
<i>Hirundo rustica</i> Linnaeus, 1758	Hirondelle rustique	Nat		NT	LC		Modérée	N possible	Indigène	2010	2021	X	X	X	X	
<i>Upupa epops</i> Linnaeus, 1758	Huppe fasciée	Nat		LC	LC		Modérée	N certain	Indigène	2010	2021	X	X	X	X	
<i>Hippolais polyglotta</i> (Vieillot, 1817)	Hypolais polyglotte	Nat		LC	LC		Modérée	N possible	Indigène	2004	2021	X	X	X	X	
<i>Plegadis falcinellus</i> (Linnaeus, 1766)	Ibis falcinelle	Nat	X	NT	NA	Ann. I	non applicable		Indigène	2018	2018					X
<i>Linaria cannabina</i> (Linnaeus, 1758)	Linotte mélodieuse	Nat		VU	VU		Elevée	N certain	Indigène	2011	2021		X	X		X
<i>Locustella naevia</i> (Boddaert, 1783)	Locustelle tachetée	Nat	X	NT	DD		Modérée	N possible	Indigène	2017	2017					X
<i>Oriolus oriolus</i> (Linnaeus, 1758)	Loriot d'Europe	Nat		LC	LC		Modérée	N certain	Indigène	2005	2021	X	X			X
<i>Apus apus</i> (Linnaeus, 1758)	Martinet noir	Nat		NT	LC		Modérée		Indigène	2009	2020		X			X
<i>Alcedo atthis</i> (Linnaeus, 1758)	Martin-pêcheur d'Europe	Nat		VU	LC	Ann. I	Elevée	N certain	Indigène	2005	2021	X	X			X
<i>Turdus merula</i> Linnaeus, 1758	Merle noir			LC	LC	Ann. II/2	mineure	N certain	Indigène	2009	2021	X	X	X	X	
<i>Aegithalos caudatus</i> (Linnaeus, 1758)	Mésange à longue queue	Nat		LC	LC		mineure	N possible	Indigène	2010	2021	X	X	X	X	
<i>Cyanistes caeruleus</i> (Linnaeus, 1758)	Mésange bleue	Nat		LC	LC		mineure	N certain	Indigène	2009	2021	X	X	X	X	
<i>Parus major</i> Linnaeus, 1758	Mésange charbonnière	Nat		LC	LC		mineure	N certain	Indigène	2009	2021	X	X	X	X	

Plan de gestion du site ENS Vallée du Layon : Annexes

<i>Lophophanes cristatus</i> (Linnaeus, 1758)	Mésange huppée	Nat		LC	LC				mineure		Indigène	2010	2020					X
<i>Periparus ater</i> (Linnaeus, 1758)	Mésange noire	Nat		LC	VU				Modérée	M	Indigène	2010	2020					X
<i>Poecile palustris</i> (Linnaeus, 1758)	Mésange nonnette	Nat		LC	DD				mineure	N possible	Indigène	2011	2021			X		X
<i>Milvus migrans</i> (Boddaert, 1783)	Milan noir	Nat		LC	NT	Ann. I			mineure		Indigène	2011	2021	X	X			X
<i>Passer domesticus</i> (Linnaeus, 1758)	Moineau domestique	Nat		LC	LC				mineure	N possible	Indigène	2010	2021	X	X			X
<i>Ichthyaetus melanocephalus</i> (Temminck, 1820)	Mouette mélanocéphale	Nat	X	LC	LC	Ann. I			Elevée		Indigène	2012	2021			X		X
<i>Chroicocephalus ridibundus</i> (Linnaeus, 1766)	Mouette rieuse	Nat		NT	LC	Ann. II/2			Elevée		Indigène	2010	2021			X		X
<i>Burhinus oedicephalus</i> (Linnaeus, 1758)	Oedicnème criard	Nat	X	LC	LC	Ann. I			Modérée	N possible	Indigène	2007	2021	X	X	X		X
<i>Anser anser</i> (Linnaeus, 1758)	Oie cendrée		X	VU	EN	Ann. II/1, Ann. III/2			Majeure		Indigène	2011	2019					X
<i>Alopochen aegyptiaca</i> (Linnaeus, 1766)	Ouette d'Égypte			NA	NA				non applicable		Introduit	2020	2020					X
<i>Perdix perdix</i> (Linnaeus, 1758)	Perdrix grise			LC	NE	Ann. I			non applicable	N possible	Indigène	2020	2020					X
<i>Alectoris rufa</i> (Linnaeus, 1758)	Perdrix rouge			LC	NE	Ann. I			non applicable		Indigène	2009	2021			X	X	X
<i>Charadrius dubius Scopoli, 1786</i>	Petit Gravelot	Nat		LC	LC				Modérée	N possible	Indigène	2009	2021	X	X			X
<i>Acrocephalus schoenobaenus</i> (Linnaeus, 1758)	Phragmite des joncs	Nat	X	LC	LC				Très élevée	N possible	Indigène	2019	2019					X
<i>Dendrocopos major</i> (Linnaeus, 1758)	Pic épeiche	Nat		LC	LC				mineure	N certain	Indigène	2009	2021	X	X	X		X
<i>Dendrocopos minor</i> (Linnaeus, 1758)	Pic épeichette	Nat		VU	LC				Elevée	N possible	Indigène	2009	2021			X	X	X
<i>Dryocopus martius</i> (Linnaeus, 1758)	Pic noir	Nat		LC	LC	Ann. I			mineure	N possible	Indigène	2010	2021	X	X			X
<i>Picus viridis</i> Linnaeus, 1758	Pic vert, Pivert	Nat		LC	LC				mineure	N possible	Indigène	2009	2021	X	X	X		X
<i>Pica pica</i> (Linnaeus, 1758)	Pie bavarde			LC	LC	Ann. II/2			mineure	N possible	Indigène	2009	2021			X		X
<i>Lanius collurio</i> Linnaeus, 1758	Pie-grièche écorcheur	Nat	X	NT	LC	Ann. I			Modérée	N certain	Indigène	2021	2021					X

Plan de gestion du site ENS Vallée du Layon : Annexes

<i>Columba livia Gmelin, 1789</i>	Pigeon biset domestique			DD		DO (Ann. II/1)			Indigène	2017	2017					X
<i>Columba oenas Linnaeus, 1758</i>	Pigeon colombin			LC	LC	Ann. II/2	Modérée	N	possible	Indigène	2012	2021		X		X
<i>Columba palumbus Linnaeus, 1758</i>	Pigeon ramier			LC	LC	Ann. I	mineure	N	possible	Indigène	2009	2021	X	X	X	X
<i>Fringilla coelebs Linnaeus, 1758</i>	Pinson des arbres	Nat		LC	LC		mineure	N	possible	Indigène	2009	2021	X	X	X	X
<i>Fringilla montifringilla Linnaeus, 1758</i>	Pinson du Nord	Nat					0	M		Indigène	2013	2020				X
<i>Anthus trivialis (Linnaeus, 1758)</i>	Pipit des arbres	Nat		LC	LC		mineure	N	certain	Indigène	2015	2021		X		X
<i>Anthus pratensis (Linnaeus, 1758)</i>	Pipit farlouse	Nat	X	VU	EN		Très élevée	M		Indigène	2011	2020		X	X	X
<i>Anthus spinoletta (Linnaeus, 1758)</i>	Pipit spioncelle	Nat		LC			0	M		Indigène	2013	2018				X
<i>Pluvialis apricaria (Linnaeus, 1758)</i>	Pluvier doré					DO (Ann. I, Ann. II/2, Ann. III/2)	0	M		Indigène	2013	2020	X			X
<i>Phylloscopus bonelli (Vieillot, 1819)</i>	Pouillot de Bonelli	Nat	X	LC	VU		Modérée			Indigène	2020	2020				X
<i>Phylloscopus trochilus (Linnaeus, 1758)</i>	Pouillot fitis	Nat	X	NT	VU		Elevée	M		Indigène	2012	2021		X	X	X
<i>Phylloscopus collybita (Vieillot, 1817)</i>	Pouillot véloce	Nat		LC	LC		mineure	N	possible	Indigène	1992	2021	X	X	X	X
<i>Gallinula chloropus (Linnaeus, 1758)</i>	Poule-d'eau			LC	LC	Ann. II/2	Modérée	N	certain	Indigène	2009	2021	X	X		X
<i>Crex crex (Linnaeus, 1758)</i>	Râle des genêts	Nat	X	EN	EN	Ann. I	Majeure	N	possible	Indigène	2011	2017	X			X
<i>Regulus ignicapilla (Temminck, 1820)</i>	Roitelet à triple bandeau	Nat		LC	LC		mineure	N	possible	Indigène	2010	2021		X		X
<i>Regulus regulus (Linnaeus, 1758)</i>	Roitelet huppé	Nat		NT	LC		Modérée	N	possible	Indigène	2010	2020				X
<i>Luscinia megarhynchos C. L. Brehm, 1831</i>	Rossignol philomele	Nat		LC	LC		Modérée	N	certain	Indigène	2009	2021	X	X	X	X
<i>Erithacus rubecula (Linnaeus, 1758)</i>	Rougegorge familier	Nat		LC	LC		mineure	N	certain	Indigène	2008	2021	X	X	X	X

Plan de gestion du site ENS Vallée du Layon : Annexes

<i>Phoenicurus phoenicurus</i> (Linnaeus, 1758)	Rougequeue à front blanc	Nat	X	LC	LC		mineure	N	certain	Indigène	2011	2011		X			
<i>Phoenicurus ochruros</i> (S. G. Gmelin, 1774)	Rougequeue noir	Nat		LC	LC		mineure	N	possible	Indigène	2009	2021	X	X	X	X	
<i>Spatula querquedula</i> (Linnaeus, 1758)	Sarcelle d'été		X	VU	VU	DO (Ann. II/1)	Très élevée	N	possible	Indigène	2013	2021					X
<i>Anas crecca</i> Linnaeus, 1758	Sarcelle d'hiver		X	VU	CR	Ann. II/1, Ann. III/2	Très élevée	M, H		Indigène	2011	2020					X
<i>Serinus serinus</i> (Linnaeus, 1766)	Serin cini	Nat		VU	NT		Elevée	N	certain	Indigène	2009	2021	X	X	X	X	
<i>Sitta europaea</i> Linnaeus, 1758	Sittelle torchepot	Nat		LC	LC		mineure	N	possible	Indigène	2010	2021	X	X			X
<i>Platalea leucorodia</i> Linnaeus, 1758	Spatule blanche	Nat	X	NT	VU	Ann. I	Majeure	M		Indigène	2020	2021					X
<i>Sternula albifrons</i> (Pallas, 1764)	Sterne naine	Nat	X	LC	NT	Ann. I	Elevée	M		Indigène	2013	2016		X			X
<i>Sterna hirundo</i> Linnaeus, 1758	Sterne pierregarin	Nat	X	LC	LC	Ann. I	Elevée	M		Indigène	2012	2021	X	X			X
<i>Tadorna cana</i> (Gmelin, 1789)	Tadorne à tête grise										2021	2021					X
<i>Tadorna ferruginea</i> (Pallas, 1764)	Tadorne casarca	Nat		NA		Ann. I				Indigène	2020	2020					X
<i>Tadorna tadorna</i> (Linnaeus, 1758)	Tadorne de Belon	Nat	X	LC	LC		Très élevée			Indigène	2011	2021	X	X			X
<i>Saxicola rubicola</i> (Linnaeus, 1766)	Tarier pâtre	Nat		NT	NT		Elevée	N	possible	Indigène	2009	2021		X			X
<i>Spinus spinus</i> (Linnaeus, 1758)	Tarin des aulnes	Nat		LC	NA		non applicable	M	hivernal	Indigène	2009	2021		X			X
<i>Tichodroma muraria</i> (Linnaeus, 1766)	Tichodrome échelette	Nat		NT			0	M		Indigène	2016	2016					X
<i>Streptopelia turtur</i> (Linnaeus, 1758)	Tourterelle des bois			VU	NT	Ann. II/2	Très élevée	N	possible	Indigène	2009	2021	X	X	X	X	
<i>Streptopelia decaocto</i> (Frisvaldszky, 1838)	Tourterelle turque			LC	LC	Ann. II/2	mineure	N	possible	Indigène	2010	2021	X	X	X	X	
<i>Oenanthe oenanthe</i> (Linnaeus, 1758)	Traquet motteux	Nat	X	NT	CR		Très élevée	M		Indigène	2016	2020		X			X
<i>Saxicola rubetra</i> (Linnaeus, 1758)	Tarier des prés	Nat	X	VU	EN		Très élevée	N	possible	Indigène	2009	2021	X	X			X
<i>Troglodytes troglodytes</i> (Linnaeus, 1758)	Troglodyte mignon	Nat		LC	LC		mineure	N	certain	Indigène	2009	2021	X	X	X	X	

Plan de gestion du site ENS Vallée du Layon : Annexes

<i>Vanellus vanellus</i> (Linnaeus, 1758)	Vanneau huppé		X	NT	LC	Ann. II/2	Très élevée	N	certain	Indigène	2009	2021		X		X
<i>Chloris chloris</i> (Linnaeus, 1758)	Verdier d'Europe	Nat		VU	NT		Elevée	N	possible	Indigène	2009	2021	X	X		X

Odonates

Nom scientifique	Nom français	Prot. règl.	Dét. ZNIEFF	LR France	LR Région	Dir. HFF	1ère obs	dernière obs	CEN	CPIE	GRETIA	Indep	LPO
<i>Aeshna affinis</i> Vander Linden, 1820	Aeschne affine			LC			2012	2021	X	X			X
<i>Aeshna cyanea</i> (O.F. Müller, 1764)	Aeschne bleue			LC			1996	2015		X	X		X
<i>Aeshna mixta</i> Latreille, 1805	Aeschne mixte			LC			2013	2021		X		X	X

Plan de gestion du site ENS Vallée du Layon : Annexes

<i>Anax imperator</i> Leach, 1815	Anax empereur			LC				1995	2021	X	X		X	X
<i>Boyeria irene</i> (Boyer de Fonscolombe, 1838)	Aeschne paisible	X		LC	LC			1996	2015		X			X
<i>Brachytron pratense</i> (O.F. Müller, 1764)	Aeschne printanière	X		LC	NT			2012	2012		X			
<i>Calopteryx splendens</i> (Harris, 1780)	Caloptéryx éclatant			LC				1995	2021	X	X		X	X
<i>Calopteryx virgo</i> (Linnaeus, 1758)	Caloptéryx vierge			LC				2009	2021	X	X			X
<i>Ceriagrion tenellum</i> (Villers, 1789)	Agrion d'Allicat			LC				2012	2021	X	X			
<i>Chalcolestes viridis</i> (Vander Linden, 1825)	Leste vert			LC				2010	2021	X	X			X
<i>Coenagrion puella</i> (Linnaeus, 1758)	Agrion jouvencelle			LC				2005	2021		X	X	X	X
<i>Coenagrion scitulum</i> (Rambur, 1842)	Agrion mignon			LC				2009	2021		X	X	X	X
<i>Cordulegaster boltonii</i> (Donovan, 1807)	Cordulégastre annelé	X		LC	LC			2011	2015		X	X		X
<i>Cordulia aenea</i> (Linnaeus, 1758)	Cordulie bronzé			LC				2012	2021		X		X	X
<i>Crocothemis erythraea</i> (Brullé, 1832)	Crocothémis écarlate			LC				2010	2019		X		X	
<i>Enallagma cyathigerum</i> (Charpentier, 1840)	Agrion porte-coupe			LC				2009	2021		X	X	X	X
<i>Erythromma lindenii</i> (Selys, 1840)	Agrion de Vander Linden			LC				1994	2021	X	X	X	X	X
<i>Erythromma najas</i> (Hansemann, 1823)	Naïade aux yeux rouges			LC	NT			2012	2012		X			
<i>Erythromma viridulum</i> (Charpentier, 1840)	Naïade au corps vert			LC				2015	2015		X			
<i>Gomphus pulchellus</i> Selys, 1840	Gomphe joli			LC				1995	2021	X	X	X	X	X
<i>Gomphus simillimus</i> Selys, 1840	Gomphe semblable	X		LC	NT			2011	2012		X			X
<i>Gomphus vulgatissimus</i> (Linnaeus, 1758)	Gomphe vulgaire			LC				2010	2021		X			X
<i>Ischnura elegans</i> (Vander Linden, 1820)	Agrion élégant			LC				1994	2021	X	X	X	X	X
<i>Ischnura pumilio</i> (Charpentier, 1825)	Agrion nain			LC				2019	2019				X	
<i>Lestes barbarus</i> (Fabricius, 1798)	Leste sauvage			LC				2011	2021		X			X
<i>Lestes virens</i> (Charpentier, 1825)	Leste verdoyant			LC				2021	2021					X
<i>Libellula depressa</i> Linnaeus, 1758	Libellule déprimée			LC				1995	2021		X			X
<i>Libellula fulva</i> O.F. Müller, 1764	Libellule fauve			LC				2012	2021	X	X			X
<i>Libellula quadrimaculata</i> Linnaeus, 1758	Libellule quadrimaculée			LC				2009	2020	X	X		X	X
<i>Onychogomphus forcipatus</i> (Linnaeus, 1758)	Gomphe à forceps			LC				2009	2021	X	X			X
<i>Ophiogomphus cecilia</i> (Geoffroy in Fourcroy, 1785)	Gomphe serpent	Nat	X	LC	NT	Ann. II, Ann. IV		2011	2011			X		
<i>Orthetrum albistylum</i> (Selys, 1848)	Orthétrum à stylets blancs			LC				1995	2021		X			X
<i>Orthetrum brunneum</i> (Boyer de Fonscolombe, 1837)	Orthétrum brun			LC				2011	2018		X			
<i>Orthetrum cancellatum</i> (Linnaeus, 1758)	Orthétrum réticulé			LC				1994	2021	X	X	X	X	X



Plan de gestion du site ENS Vallée du Layon : Annexes

<i>Orthetrum coerulescens</i> (Fabricius, 1798)	Orthétrum bleissant									2009	2018		X	X		
<i>Oxygastra curtisii</i> (Dale, 1834)	Cordulie a corps fin	Nat	X	LC	LC	Ann. II, Ann. IV				1991	2021	X	X	X		X
<i>Platycnemis acutipennis</i> Selys, 1841	Agrion orangé			LC						2009	2021	X	X		X	X
<i>Platycnemis pennipes</i> (Pallas, 1771)	Agrion à larges pattes			LC						1994	2021	X	X	X	X	X
<i>Pyrrhosoma nymphula</i> (Sulzer, 1776)	Petite nymphe au corps de feu			LC						1996	2021	X	X	X	X	X
<i>Somatochlora metallica</i> (Vander Linden, 1825)	Cordulie métallique			LC	NT					1995	2021	X	X			X
<i>Sympecma fusca</i> (Vander Linden, 1820)	Leste brun			LC						2010	2021	X	X	X	X	X
<i>Sympetrum fonscolombii</i> (Selys, 1840)	Sympétrum de Fonscolombe			LC						2011	2015		X			
<i>Sympetrum meridionale</i> (Selys, 1841)	Sympétrum méridional			LC						2009	2021	X	X	X		X
<i>Sympetrum sanguineum</i> (O.F. Mäüller, 1764)	Sympétrum sanguin			LC						1995	2021	X	X		X	X
<i>Sympetrum striolatum</i> (Charpentier, 1840)	Sympétrum fascié			LC						2009	2021		X	X	X	X

## Papillons

Nom scientifique	Nom français	Prot. règl.	Dét. ZNIEFF	LR France	LR Région	Dir. HFF	1ère obs	dernière obs	CEN	CPIE	CPIE Mayenne	GRETIA	Indep	LPO
<i>Abraxas grossulariata</i> (Linnaeus, 1758)	Zérène du Groseillier						2016	2016		X				
<i>Abrostola tripartita</i> (Hufnagel, 1766)	Plusie de l'Ortie		X				2012	2012		X				





Plan de gestion du site ENS Vallée du Layon : Annexes

<i>Archips xylosteana</i> (Linnaeus, 1758)						2007	2007				X		
<i>Arctia caja</i> (Linnaeus, 1758)	Ecaille Martre					2007	2021	X	X		X	X	X
<i>Arctia villica</i> (Linnaeus, 1758)	Ecaille fermière					2007	2021	X	X		X		X
<i>Arctornis l-nigrum</i> (O.F. Müller, 1764)	L-noir					2007	2012		X		X		
<i>Argynnis paphia</i> (Linnaeus, 1758)	Tabac d'Espagne			LC		1994	2021	X	X		X	X	X
<i>Aricia agestis</i> (Denis & Schiffermüller, 1775)	Collier-de-corail			LC		1998	2021	X	X		X	X	X
<i>Aristotelia decoratella</i> (Staudinger, 1879)						2007	2007				X		
<i>Aspitates ochrearia</i> (Rossi, 1794)						2005	2021				X	X	
<i>Asteroscopus sphinx</i> (Hufnagel, 1766)						2007	2007				X		
<i>Atethmia centrago</i> (Haworth, 1809)	Xanthie topaze					2007	2012		X		X		
<i>Autographa gamma</i> (Linnaeus, 1758)	Gamma					2005	2021	X	X		X	X	X
<i>Axylia putris</i> (Linnaeus, 1760)	Noctuelle putride					2007	2021	X	X		X		
<i>Batia lunaris</i> (Haworth, 1828)						2007	2007				X		
<i>Bembecia iberica</i> ?patenka, 1992	Sésie du Pied-de-Poule					2010	2011		X				
<i>Bembecia ichneumoniformis</i> (Denis & Schiffermüller, 1775)	Sésie ichneumon					2011	2011		X				
<i>Biston betularia</i> (Linnaeus, 1758)	Phalène du Bouleau					2007	2021	X			X		
<i>Boloria dia</i> (Linnaeus, 1767)	Petite Violette			LC		2002	2021	X	X		X	X	X
<i>Brachylomia viminalis</i> (Fabricius, 1777)						2007	2007				X		
<i>Brenthis daphne</i> (Denis & Schiffermüller, 1775)	Nacré de la Ronce			LC		2005	2021	X	X		X	X	X
<i>Brintesia circe</i> (Fabricius, 1775)	Silène, Circé		X	LC	LC	1980	1985		X		X		
<i>Cabera exanthemata</i> (Scopoli, 1763)	Cabère pustulée					2021	2021	X					
<i>Cabera pusaria</i> (Linnaeus, 1758)	Cabère virginale					2007	2012		X		X		
<i>Calliteara pudibunda</i> (Linnaeus, 1758)	Pudibonde					2005	2012		X		X	X	
<i>Callophrys rubi</i> (Linnaeus, 1758)	Thécla de la Ronce			LC		1994	2021		X		X	X	X
<i>Campaea margaritaria</i> (Linnaeus, 1760)						2007	2007				X		
<i>Camptogramma bilineata</i> (Linnaeus, 1758)	Brocatelle d'or					2007	2021	X	X		X	X	X
<i>Caradrina morpheus</i> (Hufnagel, 1766)						2007	2007				X		
<i>Carcharodus alceae</i> (Esper, 1780)	Hespérie de l'Alcée			LC		2007	2021	X	X		X	X	X
<i>Carcina quercana</i> (Fabricius, 1775)						2008	2008				X		
<i>Carpatolechia decorella</i> (Haworth, 1812)						2007	2007				X		

Plan de gestion du site ENS Vallée du Layon : Annexes

<i>Cataclysta lemnata</i> (Linnaeus, 1758)			2008	2008					X
<i>Catarhoe rubidata</i> (Denis & Schiffermüller, 1775)			2008	2008					X
<i>Catocala nupta</i> (Linnaeus, 1767)			2008	2008					X
<i>Catoptria falsella</i> (Denis & Schiffermüller, 1775)			2007	2007					X
<i>Cauchas rufimitrella</i> (Scopoli, 1763)			2021	2021	X				
<i>Celastrina argiolus</i> (Linnaeus, 1758)	Azuré des Nerpruns	LC	2003	2021		X		X	X X X
<i>Celypha cespitana</i> (Hübner, 1817)			2012	2021	X	X			
<i>Celypha lacunana</i> (Denis & Schiffermüller, 1775)			2007	2007					X
<i>Cerastis rubricosa</i> (Denis & Schiffermüller, 1775)			2011	2011					X
<i>Cerura erminea</i> (Esper, 1783)			2007	2007					X
<i>Charissa mucidaria</i> (Hübner, 1799)					X				X
<i>Chesias legatella</i> (Denis & Schiffermüller, 1775)			2009	2009					X
<i>Chesias rufata</i> (Fabricius, 1775)			2011	2011					X
<i>Chiasmia clathrata</i> (Linnaeus, 1758)	Réseau		2007	2021	X	X		X	X
<i>Chloantha hyperici</i> (Denis & Schiffermüller, 1775)			2005	2008				X	X
<i>Chloroclystis v-ata</i> (Haworth, 1809)			2007	2007					X
<i>Choristoneura hebenstreitella</i> (O.F. Müller, 1764)			2007	2012		X		X	
<i>Chrysocrambus linetella</i> (Fabricius, 1781)	Chrysocrambus linetella		2018	2021					X
<i>Chrysoteuchia culmella</i> (Linnaeus, 1758)	Crambus des jardins		2018	2021					X
<i>Cidaria fulvata</i> (J. R. Forster, 1771)	Cidarie fauve		2012	2013		X	X		
<i>Cilix glaucata</i> (Scopoli, 1763)			2007	2011					X
<i>Cirrhia gilvago</i> (Denis & Schiffermüller, 1775)			2009	2009					X
<i>Cirrhia icteritia</i> (Hufnagel, 1766)	Xanthie cirée		2012	2012		X			
<i>Cleorodes lichenaria</i> (Hufnagel, 1767)	Boarmie des Lichens		2007	2012		X		X	
<i>Clostera anachoreta</i> (Denis & Schiffermüller, 1775)			2007	2008					X
<i>Cnaemidophorus rhododactylus</i> (Denis & Schiffermüller, 1775)			2007	2010		X		X	
<i>Cnephasia chrysantheana</i> (Duponchel, 1843)			2005	2005					X
<i>Cnephasia communana</i> (Herrich-Schäffer, 1851)			2007	2008					X
<i>Cochylis hybridella</i> (Hübner, 1813)			2007	2007					X
<i>Cochylis posterana</i> Zeller, 1847			2007	2007					X



Plan de gestion du site ENS Vallée du Layon : Annexes

<i>Coenonympha pamphilus</i> (Linnaeus, 1758)	Fadet commun		LC		1998	2021	X	X		X	X	X
<i>Coleophora trifolii</i> (Curtis, 1832)					2008	2008				X		
<i>Colias alfacariensis</i> Ribbe, 1905	<b>Fluoré</b>	X	LC	NT	1994	2020		X			X	X
<i>Colias crocea</i> (Geoffroy in Fourcroy, 1785)	Souci		LC		2005	2021	X	X		X	X	X
<i>Colocasia coryli</i> (Linnaeus, 1758)					2007	2011				X		
<i>Colostygia pectinataria</i> (Knoch, 1781)	Cidarie verdâtre				2005	2012		X		X	X	
<i>Comibaena bajularia</i> (Denis & Schiffermüller, 1775)	Verdelet				2007	2021	X			X		
<i>Comptosia opacaria</i> (Hübner, 1819)	Fidonie pointue	X			2012	2012		X				
<i>Conisania luteago</i> (Denis & Schiffermüller, 1775)					2007	2007				X		
<i>Conistra ligula</i> (Esper, 1791)					2007	2007				X		
<i>Conistra vaccinii</i> (Linnaeus, 1760)					2007	2011				X		
<i>Cosmia affinis</i> (Linnaeus, 1767)					2007	2008				X		
<i>Cosmia diffinis</i> (Linnaeus, 1767)		X			2007	2008				X		
<i>Cosmia pyralina</i> (Denis & Schiffermüller, 1775)					2007	2007				X		
<i>Cosmia trapezina</i> (Linnaeus, 1758)	Trapêze				2007	2021	X			X		
<i>Cosmorhoe ocellata</i> (Linnaeus, 1758)	Lynx				2005	2012		X		X	X	
<i>Cossus cossus</i> (Linnaeus, 1758)	Cossus gâte-bois				2007	2021	X			X		
<i>Crambus lathoniellus</i> (Zincken, 1817)					2012	2012		X				
<i>Craniophora ligustri</i> (Denis & Schiffermüller, 1775)	Troenière				2005	2021	X	X		X	X	
<i>Crassa unitella</i> (Hübner, 1796)					2007	2007				X		
<i>Crocallis elinguaris</i> (Linnaeus, 1758)	Phalène de la Mancienne				2007	2021	X			X		
<i>Crombrugghia laeta</i> (Zeller, 1847)					2005	2005					X	
<i>Cryopega bajaria</i> (Denis & Schiffermüller, 1775)		X			2009	2009				X		
<i>Cryphia algae</i> (Fabricius, 1775)	Bryophile vert-mousse				2007	2021	X			X	X	
<i>Cucullia lychnitis</i> Rambur, 1833	Cucullie de la molène-lychnis				2021	2021						X
<i>Cucullia scrophulariae</i> (Denis & Schiffermüller, 1775)	Cucullie de la scrophulaire				2021	2021						X
<i>Cucullia verbasci</i> (Linnaeus, 1758)	Brèche				2009	2019		X			X	
<i>Cupido alcetas</i> (Hoffmannsegg, 1804)	Azuré de la Faucille		LC		2010	2021	X	X		X	X	X
<i>Cupido argiades</i> (Pallas, 1771)	Azuré du Trèfle		LC	NT	2002	2015		X			X	X
<i>Cyaniris semiargus</i> (Rottemburg, 1775)	Azuré des Anthyllides		LC		2003	2019		X		X	X	

Plan de gestion du site ENS Vallée du Layon : Annexes

<i>Cyclophora annularia</i> (Fabricius, 1775)	Ephyre omicron	2007	2021	X		X
<i>Cyclophora linearia</i> (Hübner, 1799)		2007	2007			X
<i>Cyclophora punctaria</i> (Linnaeus, 1758)		2007	2008			X
<i>Cydalima perspectalis</i> (Walker, 1859)	Pyrale du buis	2016	2016		X	
<i>Cydia amplana</i> (Hübner, 1799)		2007	2007			X
<i>Cydia splendana</i> (Hübner, 1799)		2007	2008			X
<i>Cynaeda dentalis</i> (Denis & Schiffermuller, 1775)		2007	2021	X	X	X
<i>Deilephila elpenor</i> (Linnaeus, 1758)	Grand Sphinx de la Vigne	2005	2012		X	X
<i>Deilephila porcellus</i> (Linnaeus, 1758)	petit Sphinx de la Vigne	2012	2012		X	
<i>Depressaria pulcherrimella</i> Stainton, 1849		2007	2007			X
<i>Diachrysa chrysis</i> (Linnaeus, 1758)	Vert-Doré	2007	2021		X	X
<i>Diacrisia purpurata</i> (Linnaeus, 1758)				X		X
<i>Diacrisia sannio</i> (Linnaeus, 1758)	Bordure ensanglantée	2021	2021	X		
<i>Diarsia rubi</i> (Vieweg, 1790)		2007	2007			X
<i>Dichomeris alacella</i> (Zeller, 1839)		2008	2008			X
<i>Dichrorampha acuminatana</i> (Zeller, 1846)		2007	2007			X
<i>Dicycla oo</i> (Linnaeus, 1758)				X		X
<i>Diloba caeruleocephala</i> (Linnaeus, 1758)		2009	2009			X
<i>Ditula angustiorana</i> (Haworth, 1811)		2007	2007			X
<i>Dolicharthria punctalis</i> (Denis & Schiffermuller, 1775)		2007	2021	X		X
<i>Drymonia querna</i> (Denis & Schiffermuller, 1775)	Demi-Lune blanche	2021	2021	X		
<i>Drymonia ruficornis</i> (Hufnagel, 1766)		2008	2011			X
<i>Drymonia velitaris</i> (Hufnagel, 1766)		2007	2007			X
<i>Dryobotodes roboris</i> (Boisduval, 1828)	Jaspe menu	2012	2012		X	
<i>Dypterygia scabriuscula</i> (Linnaeus, 1758)		2008	2021		X	X
<i>Dysgonia algira</i> (Linnaeus, 1767)	Passagère	2007	2021	X		X
<i>Dyspessa ulula</i> (Borkhausen, 1790)				X		X
<i>Dysstroma truncata</i> (Hufnagel, 1767)	Cidarie roussâtre	2007	2012		X	X
<i>Earias clorana</i> (Linnaeus, 1760)		2007	2008			X
<i>Earophila badiata</i> (Denis & Schiffermüller, 1775)		2011	2011			X
<i>Ectropis crepuscularia</i> (Denis & Schiffermüller, 1775)		2007	2007			X

Plan de gestion du site ENS Vallée du Layon : Annexes

<i>Egira conspicillaris</i> (Linnaeus, 1758)			2005	2011				X	X
<i>Eilema caniola</i> (Hübner, 1808)	Manteau pâle		2007	2021	X	X		X	
<i>Eilema complana</i> (Linnaeus, 1758)	Manteau à tête jaune		2007	2021	X			X	
<i>Eilema depressa</i> (Esper, 1787)	Lithosie ocre		2007	2021	X	X		X	
<i>Eilema griseola</i> (Hübner, 1803)			2007	2008				X	
<i>Eilema lurideola</i> (Zincken, 1817)			2007	2007				X	
<i>Eilema pygmaeola</i> (Doubleday, 1847)			2007	2007				X	
<i>Eilema sororcula</i> (Hufnagel, 1766)	Manteau jaune		2007	2021	X	X		X	
<i>Ematheudes punctella</i> (Treitschke, 1833)			2008	2008				X	
<i>Ematurga atomaria</i> (Linnaeus, 1758)	Phalène picotée		2005	2021		X		X	X
<i>Emmelina monodactyla</i> (Linnaeus, 1758)			2007	2007				X	
<i>Endotricha flammealis</i> (Denis & Schiffermüller, 1775)			2007	2021	X			X	
<i>Ennomos alniaria</i> (Linnaeus, 1758)	Ennomos du Tilleul		2007	2012		X		X	
<i>Ennomos erosaria</i> (Denis & Schiffermüller, 1775)	Ennomos rongée		2007	2012		X		X	
<i>Ennomos fuscantaria</i> (Haworth, 1809)			2007	2007				X	
<i>Epagoge grotiana</i> (Fabricius, 1781)			2007	2007				X	
<i>Ephestia parasitella</i> Staudinger, 1859			2007	2007				X	
<i>Ephestia welseriella</i> (Zeller, 1848)			2007	2007				X	
<i>Epilecta linogrisea</i> (Denis & Schiffermüller, 1775)			2007	2008				X	
<i>Epirrhoe alternata</i> (O.F. Müller, 1764)	Alternée		2005	2021	X			X	X
<i>Epirrhoe galiata</i> (Denis & Schiffermüller, 1775)	Mélanthie du Caille-Lait		2005	2012		X		X	X
<i>Epirrhoe rivata</i> (Hübner, 1813)			2007	2007				X	
<i>Epirrita autumnata</i> (Borkhausen, 1794)			2007	2007				X	
<i>Eremobia ochroleuca</i> (Denis & Schiffermüller, 1775)			2007	2007				X	
<i>Eriogaster lanestris</i> (Linnaeus, 1758)	Laineuse du Cerisier		2021	2021					X
<i>Erynnis tages</i> (Linnaeus, 1758)	Point de Hongrie	LC	1998	2021		X		X	X
<i>Esperia sulphurella</i> (Fabricius, 1775)			2005	2005					X
<i>Ethmia bipunctella</i> (Fabricius, 1775)			2005	2012		X		X	X
<i>Ethmia quadrillella</i> (Goeze, 1783)			2008	2008				X	
<i>Eublemma ostrina</i> (Hübner, 1808)	Anthophile pourprée		2011	2012	X				
<i>Eublemma purpurina</i> (Denis & Schiffermüller, 1775)	Noctuelle purpurine		2007	2021	X			X	X

Plan de gestion du site ENS Vallée du Layon : Annexes

<i>Euchalcia modestoides</i> Poole, 1989	Plusie modeste	X			2007	2012			X		X	
<i>Euchloe crameri</i> Butler, 1869	Piéride des Biscutelles	X	LC	NT	1994	2021	X	X		X	X	X
<i>Euclidia glyphica</i> (Linnaeus, 1758)	Doubleure jaune				2013	2021		X				X
<i>Eucosma conterminana</i> (Guenée, 1845)					2007	2008					X	
<i>Eudemis profundana</i> (Denis & Schiffermüller, 1775)					2007	2007					X	
<i>Eudonia angustea</i> (Curtis, 1827)					2007	2012		X		X		X
<i>Eudonia pallida</i> (Curtis, 1827)					2007	2007					X	
<i>Eugnorisma glareosa</i> (Esper, 1788)	Noctuelle à l double				2007	2012		X		X		
<i>Euphyia biangulata</i> (Haworth, 1809)					2007	2007					X	
<i>Eupithecia abbreviata</i> Stephens, 1831					2011	2011					X	
<i>Eupithecia centaureata</i> (Denis & Schiffermüller, 1775)					2007	2008					X	
<i>Eupithecia haworthiata</i> Doubleday, 1856	Eupithécie de la Clématite				2007	2012		X		X		
<i>Eupithecia pulchellata</i> Stephens, 1831					2007	2007					X	
<i>Eupithecia virgaureata</i> Doubleday, 1861					2007	2007					X	
<i>Eupithecia vulgata</i> (Haworth, 1809)					2005	2007					X	X
<i>Euplagia quadripunctaria</i> (Poda, 1761)	Ecaille chinée			Ann. II	2005	2021	X	X		X		X
<i>Euplagia quadripunctaria quadripunctaria</i> (Poda, 1761)				Ann. II	2020	2020		X				
<i>Eupoecilia ambiguella</i> (Hübner, 1796)					2005	2005						X
<i>Euproctis chrysorrhoea</i> (Linnaeus, 1758)	Cul-brun				2005	2021	X			X	X	X
<i>Euspilapteryx auroguttella</i> Stephens, 1835					2007	2007					X	
<i>Euzophera pinguis</i> (Haworth, 1811)					2007	2021	X	X		X		
<i>Evergestis forficalis</i> (Linnaeus, 1758)					2007	2021		X		X		X
<i>Evergestis limbata</i> (Linnaeus, 1767)					2005	2005						X
<i>Evergestis pallidata</i> (Hufnagel, 1767)					2007	2007					X	
<i>Fabriciana adippe</i> (Denis & Schiffermüller, 1775)		X	LC	EN	1980	1980					X	
<i>Fissipunctia ypsilon</i> (Denis & Schiffermüller, 1775)					2007	2007					X	
<i>Furcula bifida</i> (Brahm, 1787)					2007	2007					X	
<i>Furcula furcula</i> (Clerck, 1759)					2005	2008					X	X
<i>Gandaritis pyraliata</i> (Denis & Schiffermüller, 1775)					2007	2012		X		X		
<i>Gastropacha quercifolia</i> (Linnaeus, 1758)					2007	2008					X	
<i>Glaucopsyche alexis</i> (Poda, 1761)	Azuré des Cytises	X	LC	VU	1994	2005		X				X

Plan de gestion du site ENS Vallée du Layon : Annexes

<i>Gluphisia crenata</i> (Esper, 1785)			2008	2008					X
<i>Glyphipterix simplicella</i> (Stephens, 1834)			2021	2021	X				
<i>Gonepteryx rhamni</i> (Linnaeus, 1758)	Citron	LC	1994	2021	X	X		X	X X
<i>Griposia aprilina</i> (Linnaeus, 1758)	Runique		2012	2012		X			
<i>Gymnoscelis rufifasciata</i> (Haworth, 1809)	Fausse-Eupithécie		2007	2012		X		X	
<i>Gypsonoma aceriana</i> (Duponchel, 1843)			2018	2018		X			
<i>Hada plebeja</i> (Linnaeus, 1760)	Noctuelle dentine		2012	2012		X			
<i>Hadena albimacula</i> (Borkhausen, 1792)		X	2007	2008				X	
<i>Hadena bicurris</i> (Hufnagel, 1766)			2008	2008				X	
<i>Harpyia milhauseri</i> (Fabricius, 1775)			2007	2008				X	
<i>Hedya nubiferana</i> (Haworth, 1811)			2007	2007				X	
<i>Hedya ochroleucana</i> (Frölich, 1828)			2007	2007				X	
<i>Hedya pruniana</i> (Hübner, 1799)			2005	2007				X	X
<i>Hedya salicella</i> (Linnaeus, 1758)			2007	2012		X		X	
<i>Heliothis peltigera</i> (Denis & Schiffermüller, 1775)	Noctuelle peltigère		2015	2015		X			
<i>Hemaris fuciformis</i> (Linnaeus, 1758)	Sphinx gazé		1998	2018					X X
<i>Hemistola chrysoprasaria</i> (Esper, 1795)			2007	2007				X	
<i>Hemithea aestivaria</i> (Hübner, 1789)	Phalène sillonnée		2007	2012		X		X	
<i>Herminia grisealis</i> (Denis & Schiffermüller, 1775)	Herminie grise		2007	2012		X		X	
<i>Herminia tarsicrinalis</i> (Knoch, 1782)			2007	2007				X	
<i>Hofmannophila pseudospretella</i> (Stainton, 1849)			2007	2007				X	
<i>Homoeosoma sinuella</i> (Fabricius, 1794)			2012	2021		X			X X
<i>Hoplodrina ambigua</i> (Denis & Schiffermüller, 1775)	Ambiguë		2007	2012		X		X	
<i>Hoplodrina octogenaria</i> (Goeze, 1781)	Noctuelle de la Morgeline		2007	2012		X		X	
<i>Horisme tersata</i> (Denis & Schiffermüller, 1775)			2005	2008				X	X
<i>Horisme vitalbata</i> (Denis & Schiffermüller, 1775)			2005	2008				X	X
<i>Hydraecia micacea</i> (Esper, 1789)			2007	2007				X	
<i>Hylaea fasciaria</i> (Linnaeus, 1758)	Métrocampe verte		2012	2012		X			
<i>Hypena proboscidalis</i> (Linnaeus, 1758)	Noctuelle à museau		2007	2012		X		X	
<i>Hypomecis punctinalis</i> (Scopoli, 1763)	Boarmie pointillée		2007	2021	X	X		X	
<i>Hypsopygia costalis</i> (Fabricius, 1775)			2007	2007				X	



Plan de gestion du site ENS Vallée du Layon : Annexes

<i>Hypsopygia glaucinalis</i> (Linnaeus, 1758)			2007	2007					X	
<i>Idaea aversata</i> (Linnaeus, 1758)			2007	2007					X	
<i>Idaea degeneraria</i> (Hübner, 1799)	Acidalie dégénérée		2005	2021	X				X	X
<i>Idaea dimidiata</i> (Hufnagel, 1767)	Acidalie écussonnée		2008	2012		X			X	
<i>Idaea fuscovenosa</i> (Goeze, 1781)			2007	2007					X	
<i>Idaea macilentaria</i> (Herrich-Schäffer, 1846)	Acidalie maigre		2007	2021	X	X			X	X
<i>Idaea ochrata</i> (Scopoli, 1763)			2007	2007					X	
<i>Idaea rubraria</i> (Staudinger, 1901)	Acidalie ombrée		2007	2021	X				X	
<i>Idaea rusticata</i> (Denis & Schiffermüller, 1775)			2007	2007					X	
<i>Idaea seriata</i> (Schrank, 1802)			2005	2007					X	X
<i>Idaea straminata</i> (Borkhausen, 1794)	Acidalie sobre		2007	2012		X			X	
<i>Idaea subsericeata</i> (Haworth, 1809)	Acidalie blanchâtre		2005	2021	X	X			X	X
<i>Idaea trigeminata</i> (Haworth, 1809)			2007	2007					X	
<i>Iphiclides podalirius</i> (Linnaeus, 1758)	Flambé	LC	2004	2021	X	X			X	X
<i>Iphiclides podalirius podalirius</i> (Linnaeus, 1758)			2003	2003						X
<i>Ipimorpha subtusa</i> (Denis & Schiffermüller, 1775)			2007	2008					X	
<i>Issoria lathonia</i> (Linnaeus, 1758)	Petit Nacré	LC	2003	2019		X			X	X
<i>Isturgia famula</i> (Esper, 1787)	Fidonie du Genêt				X					
<i>Jodis lactearia</i> (Linnaeus, 1758)			2008	2008					X	
<i>Korscheltellus lupulinus</i> (Linnaeus, 1758)			2007	2008					X	
<i>Lacanobia oleracea</i> (Linnaeus, 1758)	Noctuelle des Potagers		2005	2012		X			X	X
<i>Lacanobia suasa</i> (Denis & Schiffermüller, 1775)	Noctuelle enfumée		2005	2005						X
<i>Lacanobia w-latinum</i> (Hufnagel, 1766)	Noctuelle du Genêt		2005	2012		X			X	X
<i>Lamoria anella</i> (Denis & Schiffermüller, 1775)			2007	2007					X	
<i>Lampides boeticus</i> (Linnaeus, 1767)	Azuré porte-queue	LC	2009	2015		X			X	
<i>Lampropteryx suffumata</i> (Denis & Schiffermüller, 1775)	Cidarie enfumée		2007	2021	X				X	
<i>Laothoe populi</i> (Linnaeus, 1758)	Sphinx du Peuplier		2007	2021	X				X	
<i>Lasiocampa quercus</i> (Linnaeus, 1758)	Bombyx du Chêne		2007	2021	X	X			X	
<i>Lasiocampa trifolii</i> (Denis & Schiffermüller, 1775)			2007	2007					X	
<i>Lasiommata megera</i> (Linnaeus, 1767)	Mégère, Satyre	LC	1998	2021	X	X			X	X

Plan de gestion du site ENS Vallée du Layon : Annexes

<i>Laspeyria flexula</i> (Denis & Schiffermüller, 1775)	Crochet		2007	2021	X	X		X		
<i>Leptidea sinapis</i> (Linnaeus, 1758)	Piéride du Lotier	LC	2003	2021	X	X		X	X	X
<i>Leptologia lota</i> (Clerck, 1759)			2007	2009				X		
<i>Ligdia adustata</i> (Denis & Schiffermüller, 1775)	Phalène du Fusain		2005	2021	X	X		X	X	
<i>Limenitis camilla</i> (Linnaeus, 1764)	Petit Sylvain	LC	2005	2021		X		X	X	X
<i>Limenitis reducta</i> Staudinger, 1901	Sylvain azuré	LC	1994	2021	X	X		X	X	X
<i>Lithosia quadra</i> (Linnaeus, 1758)	Lithosie quadrille		2007	2012		X		X		
<i>Lomaspilis marginata</i> (Linnaeus, 1758)	Bordure entrecoupée		2007	2012		X		X		
<i>Lycaena phlaeas</i> (Linnaeus, 1760)	Cuivré commun	LC	1994	2021	X	X		X	X	X
<i>Lycaena tityrus</i> (Poda, 1761)	Cuivré fuligineux	LC	2003	2021	X	X		X	X	X
<i>Lycia hirtaria</i> (Clerck, 1759)			2005	2011				X	X	
<i>Lycophotia porphyrea</i> (Denis & Schiffermüller, 1775)			2008	2008				X		
<i>Lymantria dispar</i> (Linnaeus, 1758)	Disparate, Spongieuse, Zigzag		2007	2021	X			X		X
<i>Lymantria monacha</i> (Linnaeus, 1758)	Nonne		2021	2021	X					
<i>Lysandra bellargus</i> (Rottemburg, 1775)	Argus (Azuré) bleu céleste	X LC	1980	2021	X	X		X	X	X
<i>Macaria alternata</i> (Denis & Schiffermüller, 1775)	Philobie alternée		2005	2021	X			X	X	
<i>Macdunnoughia confusa</i> (Stephens, 1850)			2005	2020				X	X	X
<i>Macroglossum stellatarum</i> (Linnaeus, 1758)	Moro-Sphinx		2009	2021	X	X		X	X	X
<i>Macrothylacia rubi</i> (Linnaeus, 1758)	Bombyx de la Ronce		2007	2021	X	X		X		X
<i>Malacosoma neustria</i> (Linnaeus, 1758)	Livrée des arbres		2005	2021		X		X	X	X
<i>Maniola jurtina</i> (Linnaeus, 1758)	Myrtil	LC	1998	2021	X	X		X	X	X
<i>Mecyna asinalis</i> (Hübner, 1819)			2007	2012		X		X		
<i>Meganola albula</i> (Denis & Schiffermüller, 1775)			2008	2008				X		
<i>Melanargia galathea</i> (Linnaeus, 1758)	Demi-Deuil	LC	1998	2021	X	X		X	X	X
<i>Melitaea athalia</i> (Rottemburg, 1775)	Mélitée du Mélampyre	LC NT	2015	2015		X				
<i>Melitaea cinxia</i> (Linnaeus, 1758)	Mélitée du Plantain	LC	1998	2021	X	X		X	X	X
<i>Melitaea didyma</i> (Esper, 1778)	Mélitée orangée	LC	2003	2021	X	X		X	X	X
<i>Melitaea parthenoides</i> Keferstein, 1851	Mélitée de la Lancéole	LC	2007	2021	X	X		X	X	X
<i>Melitaea phoebe</i> (Denis & Schiffermüller, 1775)	Mélitée des Centaurées	LC	1998	2021	X	X		X	X	X
<i>Menophra abruptaria</i> (Thunberg, 1792)	Boarmie pétrifiée		2007	2021	X			X		

Plan de gestion du site ENS Vallée du Layon : Annexes

<i>Mesapamea secalella</i> Remm, 1983		2008	2008					X	
<i>Mesapamea secalis</i> (Linnaeus, 1758)		2008	2008					X	
<i>Miltochrista miniata</i> (Forster, 1771)	Rosette	2007	2021	X				X	
<i>Mimas tiliae</i> (Linnaeus, 1758)		2005	2007					X	X
<i>Moma alpium</i> (Osbeck, 1778)	Avrilière	2012	2012		X				
<i>Mythimna albipuncta</i> (Denis & Schiffermüller, 1775)	Point blanc	2007	2021	X	X			X	
<i>Mythimna ferrago</i> (Fabricius, 1787)		2007	2007					X	
<i>Mythimna l-album</i> (Linnaeus, 1767)	L blanc	2007	2012		X			X	
<i>Mythimna pallens</i> (Linnaeus, 1758)	Leucanie blafarde	2007	2012		X			X	
<i>Mythimna sicula</i> (Treitschke, 1835)		2007	2007					X	
<i>Mythimna vitellina</i> (Hübner, 1808)	Leucanie vitelline	2007	2012		X			X	
<i>Nematopogon schwarziellus</i> Zeller, 1839		2005	2005						X
<i>Noctua comes</i> Hübner, 1813	Hulotte	2007	2012		X			X	
<i>Noctua interjecta</i> Hübner, 1803		2008	2008					X	
<i>Noctua janthe</i> (Borkhausen, 1792)	Collier soufré	2007	2021	X				X	
<i>Noctua pronuba</i> (Linnaeus, 1758)	Hibou	2007	2021	X	X			X	X
<i>Nola cicatricalis</i> (Treitschke, 1835)				X				X	
<i>Nola confusalis</i> (Herrich-Schäffer, 1847)		2005	2008					X	X
<i>Nomophila noctuella</i> (Denis & Schiffermüller, 1775)		2007	2012		X			X	
<i>Notocelia cynosbatella</i> (Linnaeus, 1758)		2008	2008					X	
<i>Notocelia uddmanniana</i> (Linnaeus, 1758)		2007	2007					X	
<i>Notodonta dromedarius</i> (Linnaeus, 1767)		2008	2008					X	
<i>Notodonta tritophus</i> (Denis & Schiffermüller, 1775)	Dromadaire	2007	2021	X				X	
<i>Notodonta ziczac</i> (Linnaeus, 1758)	Bois-Veiné	2005	2021	X	X			X	X
<i>Nycteola columbana</i> (Turner, 1925)		2008	2008					X	
<i>Nycterosea obstipata</i> (Fabricius, 1794)	Escortée	2007	2012		X			X	
<i>Nymphalis polychloros</i> (Linnaeus, 1758)	Grande Tortue	2007	2021	X	X				X
<i>Ochlodes sylvanus</i> (Esper, 1777)	Sylvaine	2000	2021	X	X			X	X
<i>Ochropleura plecta</i> (Linnaeus, 1760)	Cordon blanc	2005	2021	X				X	X
<i>Odonestis pruni</i> (Linnaeus, 1758)		2007	2008					X	
<i>Oligia strigilis</i> (Linnaeus, 1758)	Noctuelle du Dactyle	2007	2012		X			X	

Plan de gestion du site ENS Vallée du Layon : Annexes

<i>Oncocera semirubella</i> (Scopoli, 1763)								2007	2012		X			X		
<i>Operophtera brumata</i> (Linnaeus, 1758)								2007	2007					X		
<i>Opisthograptis luteolata</i> (Linnaeus, 1758)	Citronnelle rouillée							2005	2021	X	X			X	X	
<i>Orgyia antiqua</i> (Linnaeus, 1758)	Etoilée							2012	2012		X					
<i>Orthosia cerasi</i> (Fabricius, 1775)								2005	2011					X	X	
<i>Orthosia cruda</i> (Denis & Schiffermüller, 1775)								2011	2011					X		
<i>Orthosia gothica</i> (Linnaeus, 1758)								2011	2011					X		
<i>Orthosia gracilis</i> (Denis & Schiffermüller, 1775)								2011	2011					X		
<i>Orthosia incerta</i> (Hufnagel, 1766)								2011	2021					X	X	
<i>Ostrinia nubilalis</i> (Hübner, 1796)								2007	2008					X		
<i>Oxypteryx unicolor</i> (Duponchel, 1844)								2007	2007					X		
<i>Palpita vitrealis</i> (Rossi, 1794)								2007	2007					X		
<i>Pammene gallicolana</i> (Lienig & Zeller, 1846)								2008	2008					X		
<i>Panalia leuwenhoekella</i> (Linnaeus, 1760)								2021	2021	X						
<i>Pandemis heparana</i> (Denis & Schiffermüller, 1775)								2007	2007					X		
<i>Panemeria tenebrata</i> (Scopoli, 1763)	Noctuelle héliaque							2005	2005						X	
<i>Papilio machaon</i> Linnaeus, 1758	Machaon				LC			1998	2021	X	X			X	X	X
<i>Paracolax tristalis</i> (Fabricius, 1794)	Herminie dérivée							2021	2021	X						
<i>Parapoinx stratiotata</i> (Linnaeus, 1758)								2007	2008					X		
<i>Pararge aegeria</i> (Linnaeus, 1758)	Tircis				LC			1998	2021	X	X			X	X	X
<i>Pasiphila chloerata</i> (Mabille, 1870)								2007	2007					X		
<i>Pasiphila rectangularata</i> (Linnaeus, 1758)	Eupithécie rectangulaire							2007	2012		X			X		
<i>Patania ruralis</i> (Scopoli, 1763)								2007	2021	X	X			X		
<i>Peribatodes rhomboidaria</i> (Denis & Schiffermüller, 1775)	Boarmie rhomboidale							2005	2021	X	X			X	X	
<i>Peridea anceps</i> (Goeze, 1781)								2007	2011					X		
<i>Perizoma bifaciata</i> (Haworth, 1809)								2007	2007					X		
<i>Perizoma hydrata</i> (Treitschke, 1829)										X				X		
<i>Phalera bucephala</i> (Linnaeus, 1758)	Bucéphale, Lunule							2007	2021	X				X		
<i>Phengaris arion</i> (Linnaeus, 1758)	Azuré du serpolet	Nat	X	LC	NT	Ann. IV		2019	2019						X	
<i>Pheosia tremula</i> (Clerck, 1759)	Porcelaine							2005	2021	X	X			X	X	



Plan de gestion du site ENS Vallée du Layon : Annexes

<i>Pyrgus malvae</i> (Linnaeus, 1758)	Hespérie de la Mauve	X	LC	VU	2003	2015		X				X	
<i>Pyroderces argyrogrammos</i> (Zeller, 1847)					2012	2012		X					
<i>Pyronia tithonus</i> (Linnaeus, 1771)	Amaryllis, Satyre tithon, Titon		LC		2002	2021	X	X			X	X	X
<i>Pyropteron chrysidiforme</i> (Esper, 1782)	Sésie de l'Oseille				2010	2021	X	X					
<i>Quercusia quercus</i> (Linnaeus, 1758)	Thécla du Chêne		LC		2010	2015		X			X		
<i>Rhagades pruni</i> (Denis & Schiffermüller, 1775)	Procris du Prunier			DD	2016	2016		X					
<i>Rhodostrophia vibicaria</i> (Clerck, 1759)	Bande rouge				2007	2013		X	X		X		
<i>Rivula sericealis</i> (Scopoli, 1763)					2007	2008					X		
<i>Rusina ferruginea</i> (Esper, 1785)					2007	2007					X		
<i>Saturnia pavonia</i> (Linnaeus, 1758)	Petit Paon de Nuit				2008	2021	X	X			X		
<i>Saturnia pyri</i> (Denis & Schiffermüller, 1775)					2005	2007					X	X	
<i>Satyrium acaciae</i> (Fabricius, 1787)	Thécla de l'Amarel	X	LC		2003	2012					X	X	X
<i>Satyrium ilicis</i> (Esper, 1779)	Thécla de l'Yeuse			LC	2005	2013		X				X	
<i>Satyrium pruni</i> (Linnaeus, 1758)	Thécla du Prunier	X	LC		2005	2013		X				X	X
<i>Satyrium w-album</i> (Knoch, 1782)	Thécla de l'Orme	X	LC	NT	2005	2005						X	
<i>Schrankia costaestrigalis</i> (Stephens, 1834)					2007	2008					X		
<i>Scoliopteryx libatrix</i> (Linnaeus, 1758)					2007	2007					X		
<i>Scoparia ingrattella</i> (Zeller, 1846)					2007	2007					X		
<i>Scopula imitatoria</i> (Hübner, 1799)	Acidalie fausse-Timandre				2007	2021	X	X			X		
<i>Scopula immutata</i> (Linnaeus, 1758)					2007	2007					X		
<i>Scopula marginepunctata</i> (Goeze, 1781)					2008	2008					X		
<i>Scopula tessellaria</i> (Boisduval, 1840)	Acidalie tesselée	X			2019	2021	X						X
<i>Scythris scopolella</i> (Linnaeus, 1767)					2011	2011		X					
<i>Selenia dentaria</i> (Fabricius, 1775)					2011	2011					X		
<i>Selenia lunularia</i> (Hübner, 1788)					2005	2008					X	X	
<i>Sesia apiformis</i> (Clerck, 1759)	Sésie apiforme (du Peuplier)				2021	2021							X
<i>Siona lineata</i> (Scopoli, 1763)	Divisée				1980	2021	X				X	X	
<i>Smerinthus ocellatus</i> (Linnaeus, 1758)	Sphinx demi-paon				2007	2016	X	X			X		
<i>Sphinx ligustri</i> Linnaeus, 1758	Sphinx du Troène				2007	2012		X			X		



Plan de gestion du site ENS Vallée du Layon : Annexes

<i>Sphrageidus similis</i> (Fuessly, 1775)						2007	2008				X	
<i>Spialia sertorius</i> (Hoffmannsegg, 1804)	Hespérie des Sanguisorbes	X	LC	NT		1980	2019	X		X	X	X
<i>Spilosoma lubricipeda</i> (Linnaeus, 1758)						2005	2008			X	X	
<i>Spiris striata</i> (Linnaeus, 1758)	Ecaille striée					2016	2021	X	X			X
<i>Stauropus fagi</i> (Linnaeus, 1758)	Ecureuil					2007	2012	X		X		
<i>Stegania trimaculata</i> (Villers, 1789)						2007	2007			X		
<i>Stemmatophora brunnealis</i> (Treitschke, 1829)						2007	2007			X		
<i>Stenoptilia zophodactyla</i> (Duponchel, 1840)						2007	2008			X		
<i>Sunira circellaris</i> (Hufnagel, 1766)						2009	2009			X		
<i>Symmoca signatella</i> Herrich-Schäffer, 1854						2007	2007			X		
<i>Synanthedon vespiformis</i> (Linnaeus, 1760)	Sésie vespiforme					2021	2021	X				
<i>Synaphe punctalis</i> (Fabricius, 1775)						2007	2021	X		X		
<i>Syndemis musculana</i> (Hübner, 1799)						2008	2008			X		
<i>Teleiodes luculella</i> (Hübner, 1813)						2007	2007			X		
<i>Tephronia sepiaria</i> (Hufnagel, 1767)	Gymnospile commune					2007	2021	X		X		
<i>Tethea ocularis</i> (Linnaeus, 1767)	Octogésime					2005	2012	X		X	X	
<i>Tethea or</i> (Denis & Schiffermüller, 1775)						2008	2008			X		
<i>Thalpophila matura</i> (Hufnagel, 1766)						2007	2007			X		
<i>Thaumetopoea pityocampa</i> (Denis & Schiffermüller, 1775)						2007	2008			X		
<i>Thaumetopoea processionea</i> (Linnaeus, 1758)	Processionnaire du Chêne					2016	2016	X				
<i>Thecla betulae</i> (Linnaeus, 1758)	Thécla du Bouleau		LC			1980	2015	X		X	X	X
<i>Thyatira batis</i> (Linnaeus, 1758)	Batis					2005	2021	X		X	X	
<i>Thymelicus acteon</i> (Rottemburg, 1775)	Hespérie du Chiendent		LC			2003	2021	X	X	X	X	X
<i>Thymelicus lineola</i> (Ochsenheimer, 1808)	Hespérie du Dactyle		LC			1998	2021	X	X	X		X
<i>Thymelicus sylvestris</i> (Poda, 1761)	Hespérie de la Houque		LC			1998	2021	X	X	X	X	X
<i>Thyris fenestrella</i> (Scopoli, 1763)	Pygmée	X				2010	2010	X				
<i>Tiliacea aurago</i> (Denis & Schiffermüller, 1775)	Xanthie dorée					2012	2012	X				
<i>Timandra comae</i> Schmidt, 1931	Timandre aimée					2007	2021	X		X		X
<i>Tinea semifulvella</i> Haworth, 1828						2008	2008			X		
<i>Tortrix viridana</i> (Linnaeus, 1758)						2007	2020	X		X	X	

Plan de gestion du site ENS Vallée du Layon : Annexes

<i>Trachea atriplicis</i> (Linnaeus, 1758)			2007	2008					X		
<i>Trichiura crataegi</i> (Linnaeus, 1758)			2007	2007					X		
<i>Trigonophora flammea</i> (Esper, 1785)	Noctuelle embrasée		2007	2012		X			X		
<i>Triodia sylvina</i> (Linnaeus, 1760)			2007	2007					X		
<i>Tyria jacobaeae</i> (Linnaeus, 1758)	Goutte-de-sang , Carmin		1998	2018		X				X	X
<i>Tyta luctuosa</i> (Denis & Schiffermüller, 1775)	Noctuelle en deuil		2008	2021	X				X	X	X
<i>Udea ferrugalis</i> (Hübner, 1796)			2007	2012		X			X		
<i>Udea numeralis</i> (Hübner, 1796)			2007	2007					X		
<i>Vanessa atalanta</i> (Linnaeus, 1758)	Vulcain	LC	1998	2021	X	X			X	X	X
<i>Vanessa cardui</i> (Linnaeus, 1758)	Vanesse des Chardons	LC	2002	2021	X	X			X	X	X
<i>Watsonalla binaria</i> (Hufnagel, 1767)			2007	2008					X		
<i>Xanthorhoe ferrugata</i> (Clerck, 1759)			2005	2011					X	X	
<i>Xanthorhoe fluctuata</i> (Linnaeus, 1758)			2011	2011					X		
<i>Xestia castanea</i> (Esper, 1798)	Noctuelle négligée		2012	2012		X					
<i>Xestia c-nigrum</i> (Linnaeus, 1758)	C-noir		2007	2021	X	X			X		
<i>Xestia stigmatica</i> (Hübner, 1813)					X				X		
<i>Xestia xanthographa</i> (Denis & Schiffermüller, 1775)			2007	2007					X		
<i>Xylocampa areola</i> (Esper, 1789)			2011	2011					X		
<i>Yponomeuta padella</i> (Linnaeus, 1758)			2007	2007					X		
<i>Yponomeuta rorrella</i> (Hübner, 1796)			2008	2008					X		
<i>Zeiraphera isertana</i> (Fabricius, 1794)			2007	2007					X		
<i>Zeuzera pyrina</i> (Linnaeus, 1760)			2007	2008					X		
<i>Zygaena filipendulae</i> (Linnaeus, 1758)	Zygène du Pied-de-Poule		1980	2018		X			X		
<i>Zygaena transalpina hippocrepidis</i> (Hübner, 1799)			1979	1979					X		
<i>Zygaena trifolii</i> (Esper, 1783)	Zygène des prés		2012	2021		X				X	

## Orthoptères

Nom scientifique	Nom français	Prot. régl.	Dét. ZNIEFF	LR France	LR Région	Dir. HFF	1ère obs	dernière obs	CEN	CPIE	GRETIA	Indep	LPO
<i>Aiolopus strepens</i> (Latreille, 1804)	Aïolope automnale						2011	2021		X	X		X
<i>Aiolopus thalassinus</i> (Fabricius, 1781)	Oedipode émeraude						2010	2021		X		X	X
<i>Calliptamus barbarus</i> (O.G. Costa, 1836)	Caloptène ochracé			Né3			1999	2021	X	X	X	X	X
<i>Calliptamus italicus</i> (Linnaeus, 1758)	Caloptène italien						1999	2019	X	X		X	X
<i>Chorthippus albomarginatus</i> (De Geer, 1773)	Criquet marginé						2012	2021		X			X
<i>Conocephalus dorsalis</i> (Latreille, 1804)	Conocéphale des Roseaux		X	Né2			1999	2021	X	X	X	X	X
<i>Conocephalus fuscus</i> (Fabricius, 1793)	Conocéphale bigarré						1999	2021	X	X	X	X	X
<i>Ephippiger diurnus</i> Dufour, 1841	Ephippigère des vignes			Né3			2005	2021	X	X	X		X
<i>Euchorthippus declivus</i> (Brisout de Barneville, 1848)	Criquet des mouillères						2010	2011			X		
<i>Euchorthippus elegantulus</i> Zeuner, 1940							2010	2021	X	X	X	X	X
<i>Eumodicogryllus bordigalensis</i> (Latreille, 1804)	Grillon bordelais						1999	2021	X	X	X	X	X
<i>Gomphocerippus biguttulus</i> (Linnaeus, 1758)							2015	2015		X			
<i>Gomphocerippus brunneus</i> (Thunberg, 1815)	Criquet duettiste						2009	2020			X	X	
<i>Gomphocerippus rufus</i> (Linnaeus, 1758)	Gomphocère roux						2005	2021	X	X	X	X	X
<i>Gomphocerippus vagans</i> (Eversmann, 1848)	Criquet des pins						2010	2019		X	X	X	X
<i>Gryllotalpa gryllotalpa</i> (Linnaeus, 1758)	Courtillière commune			Né2			2007	2016		X			X

Plan de gestion du site ENS Vallée du Layon : Annexes

<i>Gryllus campestris</i> Linnaeus, 1758	Grillon champêtre			2009	2021	X	X	X	X	X
<i>Leptophyes punctatissima</i> (Bosc, 1792)	Leptophye ponctuée			1999	2021	X	X	X		X
<i>Meconema meridionale</i> A. Costa, 1860	Méconème fragile			2015	2021	X	X			X
<i>Meconema thalassinum</i> (De Geer, 1773)	Méconème tambourinaire			2015	2015		X			
<i>Mecostethus parapleurus</i> (Hagenbach, 1822)	Criquet des Roseaux	Né3		2012	2015	X	X			X
<i>Myrmeleotettix maculatus</i> (Thunberg, 1815)	Gomphocère tacheté			2017	2017		X			X
<i>Nemobius sylvestris</i> (Bosc, 1792)	Grillon des bois			1999	2021	X	X	X	X	X
<i>Oecanthus pellucens</i> (Scopoli, 1763)	Grillon d'Italie			1999	2021	X	X	X	X	X
<i>Oedipoda caerulescens</i> (Linnaeus, 1758)	Ædipode turquoise			2005	2021	X	X	X	X	X
<i>Oedipoda germanica</i> (Latreille, 1804)	Ædipode rouge	X	Né1	2005	2017		X	X		X
<i>Omocestus petraeus</i> (Brisout de Barneville, 1856)	Criquet des friches	X	Né1	2013	2014		X			X
<i>Omocestus rufipes</i> (Zetterstedt, 1821)	Criquet noir-ébène			1997	2021	X	X	X	X	X
<i>Pezotettix giornae</i> (Rossi, 1794)	Criquet pansu			1999	2021	X	X	X	X	X
<i>Phaneroptera</i> Audinet-Serville, 1831				2010	2011			X		
<i>Phaneroptera falcata</i> (Poda, 1761)	Phanéroptère commun			1999	2021		X	X		X
<i>Phaneroptera nana</i> Fieber, 1853	Phanéroptère méridional			2009	2021	X	X	X	X	X
<i>Pholidoptera griseoptera</i> (De Geer, 1773)	Decticelle cendrée			1997	2021	X	X	X		X
<i>Platycleis affinis</i> Fieber, 1853	Decticelle cotière		Né2	2010	2021	X	X	X	X	X
<i>Platycleis albopunctata</i> (Goeze, 1778)	Decticelle grisâtre			1999	2021	X	X	X	X	X
<i>Pseudochorthippus parallelus</i> (Zetterstedt, 1821)	Criquet des pâtures			2009	2021	X	X	X		X
<i>Pteronemobius lineolatus</i> (Brulle, 1835)	Grillon des torrents		Né3	2015	2020	X	X		X	X
<i>Roeseliana roeselii</i> (Hagenbach, 1822)				2011	2021	X	X			X
<i>Ruspolia nitidula</i> (Scopoli, 1786)				2007	2021		X	X		X
<i>Sphingonotus caerulans</i> (Linnaeus, 1767)	Oedipode aigue-marine			2011	2020		X		X	
<i>Stenobothrus stigmaticus</i> (Rambur, 1838)	Sténobothre nain		Né2	2011	2018		X			
<i>Stethophyma grossum</i> (Linnaeus, 1758)	Criquet ensanglanté			2012	2021		X			X
<i>Tessellana tessellata</i> (Charpentier, 1825)	Decticelle carroyée			1999	2021	X	X	X	X	X
<i>Tetrix ceperoi</i> (Bolívar, 1887)	Tétrix des vasières			2013	2015	X	X			X
<i>Tetrix subulata</i> (Linnaeus, 1758)	Tétrix riverain			2009	2021	X	X			X
<i>Tetrix undulata</i> (Sowerby, 1806)	Tétrix forestier			2009	2021		X	X		X
<i>Tettigonia viridissima</i> (Linnaeus, 1758)	Grande Sauterelle verte			2005	2021	X	X	X	X	X

*Uromenus rugosicollis* (Audinet-Serville, 1838)

Ephippigère carénée

2011 2018

X

## Coléoptères

Nom scientifique	Nom français	Prot. règl.	Dét. ZNIEFF	LR France	LR Région	Dir. HFF	1ère obs	dernière obs	CEN	CPIE	CPIE moyenne	GRETIA	Indep	LPO
<i>Abraeus perpusillus</i> (Marsham, 1802)							2012	2012				X		
<i>Acupalpus exiguus</i> Dejean, 1829							2013	2013	X					
<i>Adalia bipunctata</i> (Linnaeus, 1758)	Coccinelle à deux points						2004	2021	X	X				X
<i>Adalia decempunctata</i> (Linnaeus, 1758)	Coccinelle à dix points						2004	2021		X		X		
<i>Aegosoma scabricorne</i> (Scopoli, 1763)							2007	2021	X			X		
<i>Agapanthia cardui</i> (Linnaeus, 1767)	Agapanthe du chardon						2004	2021	X	X		X		X
<i>Agapanthia dahli</i> (Richter, 1820)							2013	2013		X				
<i>Agapanthia intermedia</i> Ganglbauer, 1884	Agapanthia intermedia		X				2021	2021						X
<i>Agapanthia villosviridescens</i> (De Geer, 1775)	Agapanthie à pilosité verdâtre						2009	2021	X	X		X		X
<i>Agelastica alni</i> (Linnaeus, 1758)	Galéruque bleue						2021	2021		X				
<i>Agrilus derasofasciatus</i> Lacordaire, 1835							2013	2013				X		
<i>Allecula morio</i> (Fabricius, 1787)							2016	2016		X				
<i>Alosterna tabacicolor</i> (De Geer, 1775)							2007	2007				X		
<i>Altica oleracea</i> (Linnaeus, 1758)							2015	2018		X				

Plan de gestion du site ENS Vallée du Layon : Annexes

<i>Amphotis marginata</i> (Fabricius, 1781)		2017	2017		X	
<i>Anaesthetis testacea</i> (Fabricius, 1781)		2013	2013		X	X
<i>Anchomenus dorsalis</i> (Pontoppidan, 1763)		2013	2013	X		
<i>Andrion regensteinense</i> (Herbst, 1797)		2015	2015		X	
<i>Anisoplia villosa</i> (Goeze, 1777)	X	2012	2012			X
<i>Anogcodes seladonius</i> (Fabricius, 1792)	Anogcodes seladonius	2021	2021			X
<i>Anthaxia nitidula</i> (Linnaeus, 1758)		2011	2021	X	X	
<i>Anthicus antherinus</i> (Linnaeus, 1760)		2015	2015		X	
<i>Anthonomus rectirostris</i> (Linnaeus, 1758)		2012	2012		X	
<i>Anthonomus ulmi</i> (De Geer, 1775)		2010	2010		X	
<i>Aphodius foetidus</i> (Herbst, 1783)		2012	2012			X
<i>Aphthona lutescens</i> (Gyllenhal, 1813)		2016	2016		X	
<i>Apion frumentarium</i> (Linnaeus, 1758)	Apion rouge	2015	2015		X	
<i>Apoderus coryli</i> (Linnaeus, 1758)		2021	2021		X	
<i>Asida sabulosa</i> (Fuessly, 1775)		2009	2009		X	
<i>Aspidapion aeneum</i> (Fabricius, 1775)		2012	2012		X	
<i>Aspidapion radiolus</i> (Marsham, 1802)		2016	2016		X	
<i>Attagenus pellio</i> (Linnaeus, 1758)	Dermeste triste	2010	2010		X	
<i>Aulacobaris coerulea</i> (Scopoli, 1763)		2015	2015		X	
<i>Aulacobaris picicornis</i> (Marsham, 1802)		2017	2017		X	
<i>Axinotarsus pulicarius</i> (Fabricius, 1777)	Malachie pulicaire	2018	2018		X	
<i>Batophila aerata</i> (Marsham, 1802)		2012	2016		X	
<i>Berosus affinis</i> Brullé, 1835		2013	2013		X	
<i>Bodilopsis rufa</i> (Moll, 1782)		2012	2012			X
<i>Bruchus brachialis</i> Fåhraeus, 1839		2021	2021		X	
<i>Calamobius filum</i> (Rossi, 1790)		2004	2021	X	X	X
<i>Calamosternus granarius</i> (Linnaeus, 1767)		2012	2012			X
<i>Calomicrus circumfusus</i> (Marsham, 1802)		2018	2021		X	
<i>Cantharis fusca</i> Linnaeus, 1758		2015	2021	X	X	X
<i>Cantharis lateralis</i> Linnaeus, 1758		2021	2021		X	
<i>Cantharis rustica</i> Fallén, 1807		2009	2021	X	X	X



Plan de gestion du site ENS Vallée du Layon : Annexes

<i>Capnodis tenebrionis</i> (Linnaeus, 1760)	Capnode du Pêcher		2021	2021	X	X			
<i>Carabus coriaceus</i> Linnaeus, 1758	Carabe chagriné	X	2003	2017		X	X	X	
<i>Carabus nemoralis</i> O.F. Müller, 1764	Carabe des bois		2005	2021		X		X	
<i>Carabus violaceus purpurascens</i> Fabricius, 1787			2011	2011				X	
<i>Cassida rubiginosa</i> O.F. Müller, 1776			2011	2018		X			
<i>Cassida viridis</i> Linnaeus, 1758	Casside verte		2021	2021					X
<i>Catapion curtisii</i> (Stephens, 1831)			2018	2018		X			
<i>Cerambyx cerdo</i> Linnaeus, 1758	Grand capricorne	Nat	Ann. II, Ann. IV	2009	2021	X	X	X	X
<i>Cerambyx scopolii</i> Fuessly, 1775	Petit Capricorne			2009	2021		X	X	X
<i>Ceratapion carduorum</i> (Kirby, 1808)				2017	2017		X		
<i>Cercyon haemorrhoidalis</i> (Fabricius, 1775)				2016	2016		X		
<i>Cercyon melanocephalus</i> (Linnaeus, 1758)				2016	2016		X		
<i>Cercyon obsoletus</i> (Gyllenhal, 1808)				2016	2016		X		
<i>Cetonia aurata</i> (Linnaeus, 1758)	Cétoine dorée		2002	2021	X	X		X	X
<i>Ceutorhynchus obstrictus</i> (Marsham, 1802)			2018	2018		X			
<i>Ceutorhynchus pallidactylus</i> (Marsham, 1802)			2015	2015		X			
<i>Ceutorhynchus roberti</i> Gyllenhal, 1837			2010	2010		X			
<i>Chaetocnema confusa</i> (Boheman, 1851)			2018	2018		X			
<i>Chaetocnema hortensis</i> (Geoffroy, 1785)	Altise noire dorée		2015	2021		X			
<i>Chaetocnema picipes</i> Stephens, 1831			2016	2020		X		X	
<i>Cheilotoma musciformis</i> (Goeze, 1777)			2016	2016		X			
<i>Chilocorus bipustulatus</i> (Linnaeus, 1758)	Coccinelle des landes		2010	2017		X		X	X
<i>Chilocorus renipustulatus</i> (Scriba, 1791)			2004	2021	X	X		X	
<i>Chlorophorus sartor</i> (Müller, 1766)			2011	2021	X			X	
<i>Chlorophorus varius</i> (Müller, 1766)	Clyte varié		2009	2010		X		X	
<i>Chrysanthia viridissima</i> (Linnaeus, 1758)	Petit Cycliste à pattes vertes		2010	2021		X			
<i>Chrysolina americana</i> (Linnaeus, 1758)	Chrysomèle du Romarin		2016	2016		X			
<i>Chrysolina bankii</i> (Fabricius, 1775)			2010	2021	X	X		X	X

Plan de gestion du site ENS Vallée du Layon : Annexes

<i>Chrysolina haemoptera haemoptera</i> (Linnaeus, 1758)		2017	2017		X				
<i>Chrysolina hyperici</i> (Forster, 1771)		2016	2016		X				
<i>Chrysolina Motschulsky</i> , 1860	Chrysolina sp.	2021	2021						X
<i>Chrysolina polita</i> (Linnaeus, 1758)		2021	2021		X				
<i>Chrysomela populi</i> Linnaeus, 1758	Chrysomèle populaire	2012	2012		X				
<i>Cicindela campestris</i> Linnaeus, 1758		2009	2010		X		X		
<i>Clanoptilus elegans</i> (Olivier, 1790)		2010	2021		X				
<i>Clanoptilus marginellus</i> (Olivier, 1790)		2010	2010		X				
<i>Cleopomiarus meridionalis</i> (H. Brisout de Barneville, 1862)		2017	2017		X				
<i>Clitostethus arcuatus</i> (Rossi, 1794)		2021	2021	X					
<i>Clytra laeviuscula</i> Ratzeburg, 1837		2021	2021		X				
<i>Clytra quadripunctata</i> (Linnaeus, 1758)		2021	2021		X				
<i>Clytus arietis</i> (Linnaeus, 1758)	Clyte d'Eastwood	2010	2021		X		X		
<i>Coccidula scutellata</i> (Herbst, 1783)				X	2012	2012	X		
<i>Coccinella septempunctata</i> Linnaeus, 1758	Coccinelle Ã 7 points	2004	2021	X	X	X	X	X	X
<i>Coccinula quatuordecimpustulata</i> (Linnaeus, 1758)		2012	2012		X		X		
<i>Colobopterus erraticus</i> (Linnaeus, 1758)	Scarabée erratique	2016	2021		X				
<i>Colymbetes fuscus</i> (Linnaeus, 1758)	Dytique noir	2013	2015		X				
<i>Coprimorphus scrutator</i> (Herbst, 1789)				X	2021	2021	X		
<i>Coptocephala Chevrolat</i> , 1836		2010	2010					X	
<i>Coptocephala unifasciata</i> (Scopoli, 1763)		2017	2021		X				
<i>Coraebus rubi</i> (Linnaeus, 1767)		2010	2010					X	
<i>Crepidodera aurata</i> (Marsham, 1802)		2018	2018		X				
<i>Crepidodera aurea</i> (Geoffroy, 1785)	Plutus	2012	2020		X				X
<i>Crioceris asparagi</i> (Linnaeus, 1758)	Criocère de l'asperge	2012	2012		X				
<i>Cryptocephalus aureolus</i> Suffrian, 1847		2016	2021		X				
<i>Cryptocephalus bameuli</i> Duhaldeborde, 1999		2016	2016		X				
<i>Cryptocephalus bipunctatus</i> (Linnaeus, 1758)		2010	2021		X				

Plan de gestion du site ENS Vallée du Layon : Annexes

<i>Cryptocephalus chrysopus</i> Gmelin, 1790		2011	2011				X		
<i>Cryptocephalus flavipes</i> Fabricius, 1781		2009	2011				X		
<i>Cryptocephalus macellus</i> Suffrian, 1860		2018	2018				X		
<i>Cryptocephalus marginatus</i> Fabricius, 1781		2010	2010				X		
<i>Cryptocephalus moraei</i> (Linnaeus, 1758)		2016	2016				X		
<i>Cryptocephalus nitidus</i> (Linnaeus, 1758)		2012	2012				X		
<i>Cryptocephalus ochroleucus</i> Fairmaire, 1859		2017	2017				X		
<i>Cryptocephalus primarius</i> Harold, 1872		2018	2018				X		
<i>Cryptocephalus pygmaeus</i> Fabricius, 1792		2018	2018				X		
<i>Cryptocephalus quadripunctatus</i> Olivier, 1808		2010	2021				X		X
<i>Cryptocephalus sericeus</i> (Linnaeus, 1758)		2009	2011				X	X	
<i>Cryptocephalus vittatus</i> Fabricius, 1775		2011	2021	X	X		X		X
<i>Curculio glandium</i> Marsham, 1802		2009	2009				X		
<i>Curculio venosus</i> (Gravenhorst, 1807)		2014	2014					X	
<i>Deilus fugax</i> (Olivier, 1790)		2016	2016				X		
<i>Dendroxena quadrimaculata</i> (Scopoli, 1771)	Silphe à quatre points	2005	2005					X	
<i>Diachromus germanus</i> (Linnaeus, 1758)	Diachrome allemand	2021	2021				X		
<i>Donacia crassipes</i> Fabricius, 1775	Donacie des nénuphars	2021	2021						X
<i>Dorcus parallelipedus</i> (Linnaeus, 1758)		2011	2021	X	X			X	X
<i>Drilus flavescens</i> (Geoffroy in Fourcroy, 1785)	Drilus flavescens	2021	2021						X
<i>Enedreytes hilaris</i> Fåhraeus, 1839		2018	2018				X		
<i>Enicopus pilosus</i> (Scopoli, 1763)		2010	2010					X	
<i>Esymus pusillus</i> (Herbst, 1789)		2012	2012					X	
<i>Euoniticellus fulvus</i> (Goeze, 1777)		2016	2021				X		
<i>Exapion fuscirostre</i> (Fabricius, 1775)		2017	2017				X		
<i>Exapion ulicis</i> (Forster, 1771)		2014	2017				X		
<i>Exocentrus adpersus</i> Mulsant, 1846		2021	2021	X					
<i>Exochomus quadripustulatus</i> (Linnaeus, 1758)		2004	2021	X	X			X	X
<i>Exomias pellucidus</i> (Boheman, 1834)		2005	2005				X		
<i>Exosoma lusitanicum</i> (Linnaeus, 1767)	Lupérus portugais	2010	2021				X		X
<i>Galeruca tanacetii</i> (Linnaeus, 1758)	Galéruque de la tanaïse	2021	2021						X

Plan de gestion du site ENS Vallée du Layon : Annexes

<i>Gnorimus nobilis</i> (Linnaeus, 1758)		2021	2021		X			
<i>Gonioctena olivacea</i> (Forster, 1771)		2016	2016		X			
<i>Gracilia minuta</i> (Fabricius, 1781)		2010	2011		X		X	
<i>Grammoptera ruficornis</i> (Fabricius, 1781)		2009	2021		X		X	
<i>Gyrinus urinator</i> Illiger, 1807		2013	2013		X			
<i>Habroloma triangulare</i> (Lacordaire, 1835)		2011	2011		X			
<i>Halipilus confinis</i> Stephens, 1828		2013	2013		X			
<i>Halipilus fluviatilis</i> Aubé, 1836		2013	2013		X			
<i>Halipilus lineatocollis</i> (Marsham, 1802)		2013	2013		X			
<i>Halyzia sedecimguttata</i> (Linnaeus, 1758)		2008	2010		X		X	
<i>Harmonia axyridis</i> (Pallas, 1773)		2008	2021	X	X		X	X
<i>Harmonia quadripunctata</i> (Pontoppidan, 1763)	Coccinelle Ã quatre points	2016	2021	X	X			
<i>Harpalus affinis</i> (Schrank, 1781)		2013	2013				X	
<i>Hippodamia variegata</i> (Goeze, 1777)	Coccinelle des friches	2010	2021		X		X	X
<i>Hispa atra</i> Linnaeus, 1767		2014	2021	X	X			
<i>Hister illigeri</i> Duftschmid, 1805		2012	2012				X	
<i>Hoplia coerulea</i> (Drury, 1773)	Hoplie bleue			X				
<i>Hydroporus planus</i> (Fabricius, 1781)		2013	2013		X			
<i>Hygrobia hermanni</i> (Fabricius, 1775)		2013	2013		X			
<i>Hypera meles</i> (Fabricius, 1792)		2015	2015		X			
<i>Hypera nigrirostris</i> (Fabricius, 1775)		2015	2015		X			
<i>Hypera pastinacae</i> (Rossi, 1790)		2016	2016		X			
<i>Hypera postica</i> (Gyllenhal, 1813)		2015	2015		X			
<i>Hyphydrus aubei</i> Ganglbauer, 1891		2013	2013		X			
<i>Hyphydrus ovatus</i> (Linnaeus, 1760)		2013	2013		X			
<i>Hypocassida subferruginea</i> (Schrank, 1776)		2011	2012		X		X	
<i>Ixapion variegatum</i> (Wencker, 1864)		2018	2018		X			
<i>Labidostomis longimana</i> (Linnaeus, 1760)		2010	2021		X			
<i>Laccophilus hyalinus</i> (De Geer, 1774)		2013	2013		X			
<i>Lagria hirta</i> (Linnaeus, 1758)	Lagrie hérissée	2016	2021		X			
<i>Lampyris noctiluca</i> (Linnaeus, 1758)	Ver luisant, Lampyre	2010	2018		X		X	

Plan de gestion du site ENS Vallée du Layon : Annexes

<i>Larinus turbinatus</i> Gyllenhal, 1835			2010	2021	X				X
<i>Leptura aurulenta</i> Fabricius, 1792	Leptura aurulenta		2021	2021					X
<i>Leptura quadrifasciata</i> Linnaeus, 1758	Leptura quadrifasciata		2021	2021					X
<i>Lilioceris lili</i> (Scopoli, 1763)	Criocère du lis		2012	2012	X				
<i>Limarus zenkeri</i> (Germar, 1813)		X	2012	2012			X		
<i>Liparus coronatus</i> (Goeze, 1777)	Charançon de la carotte		2018	2021				X	X
<i>Lixoglyptus spartii</i> (Olivier, 1807)			2014	2014	X				
<i>Lixus filiformis</i> (Fabricius, 1781)			2018	2018	X				
<i>Lixus pulverulentus</i> (Scopoli, 1763)	Lixe poudreux		2015	2017	X				X
<i>Longitarsus anchusae</i> (Paykull, 1799)			2018	2021	X				
<i>Longitarsus codinai</i> Madar & Madar, 1965			2020	2020				X	
<i>Longitarsus exsoletus</i> (Linnaeus, 1758)			2018	2018	X				
<i>Longitarsus exsoletus exsoletus</i> (Linnaeus, 1758)			2016	2016	X				
<i>Longitarsus flavicornis</i> (Stephens, 1831)			2021	2021	X				
<i>Longitarsus gracilis</i> Kutschera, 1864			2015	2015	X				
<i>Longitarsus juncicola</i> (Foudras, 1860)			2021	2021	X				
<i>Longitarsus luridus</i> (Scopoli, 1763)			2020	2020				X	
<i>Longitarsus melanocephalus</i> (De Geer, 1775)			2015	2015	X				
<i>Longitarsus parvulus</i> (Paykull, 1799)			2018	2018	X				
<i>Longitarsus pratensis</i> (Panzer, 1794)			2017	2021	X				
<i>Longitarsus rubiginosus</i> (Foudras, 1860)			2015	2015	X				
<i>Longitarsus rutilus</i> (Illiger, 1807)			2011	2011				X	
<i>Longitarsus succineus</i> (Foudras, 1860)			2016	2018	X				
<i>Lucanus cervus</i> (Linnaeus, 1758)	Lucane cerf-volant	Ann. II	2010	2020	X		X	X	X
<i>Lygistorpterus sanguineus</i> (Linnaeus, 1758)			2016	2021	X	X			X
<i>Magdalis armigera</i> (Geoffroy, 1785)	Charançon noir à corselet armé		2010	2016	X				
<i>Malvapion malvae</i> (Fabricius, 1775)	Becmare puce		2016	2016	X				
<i>Mecinus labilis</i> (Herbst, 1795)			2010	2010	X				
<i>Mecinus pyraister</i> (Herbst, 1795)			2015	2015	X				

Plan de gestion du site ENS Vallée du Layon : Annexes

<i>Melanobaris morio</i> (Boheman, 1844)		2017	2017			X		
<i>Melinopterus consputus</i> (Creutzer, 1799)		2012	2012			X		
<i>Melolontha melolontha</i> (Linnaeus, 1758)	Grand hanneton commun	2005	2005					X
<i>Mesosa nebulosa</i> (Fabricius, 1781)		2021	2021	X	X			X
<i>Mogulones geographicus</i> (Goeze, 1777)	Charançon à guêpière	2018	2021			X		
<i>Mononychus punctumalbum</i> (Herbst, 1784)	Mononychus punctumalbum	2021	2021					X
<i>Mylabris variabilis</i> (Pallas, 1781)		2011	2021	X			X	X
<i>Myrrha octodecimguttata</i> (Linnaeus, 1758)	Coccinelle des pins	2015	2021			X		
<i>Myzia oblongoguttata</i> (Linnaeus, 1758)		2016	2021			X		
<i>Nalassus laevioctostriatus</i> (Goeze, 1777)		2010	2021	X	X			
<i>Nathrius brevipennis</i> (Mulsant, 1839)		2016	2016			X		
<i>Nephus quadrimaculatus</i> (Herbst, 1783)		2005	2021			X		
<i>Netocia morio</i> (Fabricius, 1781)	Cétoine noire			X				X
<i>Noterus clavicornis</i> (De Geer, 1774)		2013	2013			X		
<i>Oedemera flavipes</i> (Fabricius, 1792)		2010	2021	X	X			X
<i>Oedemera lurida</i> (Marsham, 1802)		2021	2021	X	X			
<i>Oedemera nobilis</i> (Scopoli, 1763)		2009	2021	X	X			X
<i>Oedemera podagrariae</i> (Linnaeus, 1767)		2010	2021	X	X			X
<i>Oenopia conglobata</i> (Linnaeus, 1758)	Coccinelle joker	2008	2021			X		X
<i>Onthophagus emarginatus</i> Mulsant, 1842				X				X
<i>Onthophagus joannae</i> Goljan, 1953		2012	2012					X
<i>Onthophagus ovatus</i> (Linnaeus, 1767)	Onthophage ovatus	2012	2016			X		X
<i>Onthophagus similis</i> (Scriba, 1790)		2012	2016			X		X
<i>Onthophagus taurus</i> (Schreber, 1759)	Bousier à cornes retroussées	2012	2021			X		X
<i>Onthophagus vacca</i> (Linnaeus, 1767)	Onthophage vacca	2012	2021			X		X
<i>Onthophilus striatus</i> (Forster, 1771)		2012	2012					X
<i>Ophonus ardosiacus</i> (Lutshnik, 1922)		2013	2013	X				
<i>Opsilia coerulescens</i> (Scopoli, 1763)		2010	2021	X	X		X	X
<i>Otiorhynchus rugosostriatus</i> (Goeze, 1777)		2016	2016			X		



Plan de gestion du site ENS Vallée du Layon : Annexes

<i>Otiorhynchus sulcatus</i> (Fabricius, 1775)	Charançon à corselet sillonné	2016	2018		X			
<i>Otophorus haemorrhoidalis</i> (Linnaeus, 1758)		2016	2016		X			
<i>Oulema duftschmidi</i> (Redtenbacher, 1874)		2018	2018		X			
<i>Oulema gallaeciana</i> (L.F.J.D. Heyden, 1870)		2016	2016		X			
<i>Oulema melanopus</i> (Linnaeus, 1758)	Criocère des céréales	2010	2018		X			X
<i>Oxystoma craccae</i> (Linnaeus, 1767)		2016	2016		X			
<i>Oxystoma pomonae</i> (Fabricius, 1798)		2012	2012		X			
<i>Oxythyrea funesta</i> (Poda, 1761)	drap mortuaire	2005	2021	X	X		X	X
<i>Pachybrachis tessellatus</i> (Olivier, 1791)		2010	2018		X			
<i>Pachylister inaequalis</i> (Olivier, 1789)		2021	2021		X			
<i>Pachytychius haematocephalus</i> (Gyllenhal, 1835)		2018	2018		X			
<i>Parexochomus nigromaculatus</i> (Goeze, 1777)		2005	2021	X	X		X	
<i>Peltodytes rotundatus</i> (Aubé, 1836)		2013	2013		X			
<i>Perapion curtirostre</i> (Germar, 1817)		2017	2017		X			
<i>Phyllobius betulinus</i> (Bechstein & Scharfenberg, 1805)		2016	2016		X			
<i>Phyllobius glaucus</i> (Scopoli, 1763)		2014	2014				X	
<i>Phyllobius pomaceus</i> Gyllenhal, 1834	Charançon de l'Ortie	2015	2015		X			
<i>Phyllobius pyri</i> (Linnaeus, 1758)		2012	2012		X			
<i>Phyllotreta astrachanica</i> Lopatin, 1977		2018	2018		X			
<i>Phyllotreta atra</i> (Fabricius, 1775)		2016	2018		X			
<i>Phyllotreta consobrina</i> (Curtis, 1837)		2016	2016		X			
<i>Phyllotreta nigripes</i> (Fabricius, 1775)		2015	2015		X			
<i>Phyllotreta ochripes</i> (Curtis, 1837)		2016	2021		X			
<i>Phyllotreta procera</i> (L. Redtenbacher, 1849)		2018	2018		X			
<i>Phyllotreta undulata</i> Kutschera, 1860		2014	2018		X			
<i>Phyllotreta vittula</i> (L. Redtenbacher, 1849)		2016	2018		X			
<i>Phytoecia cylindrica</i> (Linnaeus, 1758)	Phytoecia cylindrica	2021	2021					X
<i>Phytoecia pustulata</i> (Schränk, 1776)		X	2021	2021	X			

Plan de gestion du site ENS Vallée du Layon : Annexes

<i>Pirapion immune</i> (Kirby, 1808)		2018	2018							X		
<i>Plagiodera versicolora</i> (Laicharting, 1781)	Chrysomèle versicolore du Saule	2018	2018							X		
<i>Plagionotus arcuatus</i> (Linnaeus, 1758)	Clyte horrible	2004	2004							X	X	
<i>Plagionotus detritus</i> (Linnaeus, 1758)		2010	2010							X		
<i>Platynaspis luteorubra</i> (Goeze, 1777)		2011	2011							X		
<i>Podagrica fuscipes</i> (Fabricius, 1775)	Podagrica fuscipes	2021	2021								X	
<i>Poecilium alni</i> (Linnaeus, 1767)		2009	2010							X	X	
<i>Pogonocherus hispidus</i> (Linnaeus, 1758)	Capricorne Ã étuis dentelés	2007	2021			X					X	
<i>Polydrusus cervinus</i> (Linnaeus, 1758)		2012	2012							X		
<i>Polydrusus marginatus</i> Stephens, 1831		2014	2014								X	
<i>Polydrusus planifrons</i> Gyllenhal, 1834		2012	2012							X		
<i>Potosia cuprea</i> (Fabricius, 1775)	Cétoine cuivrée	2021	2021			X						
<i>Propylea quatuordecimpunctata</i> (Linnaeus, 1758)		2004	2021			X	X			X	X	X
<i>Protapion fulvipes</i> (Geoffroy, 1785)		2014	2016							X	X	
<i>Protapion laevicolle</i> (Kirby, 1811)		2018	2018							X		
<i>Protapion nigrirtarse</i> (Kirby, 1808)		2018	2018							X		
<i>Protopirapion atratum</i> (Germar, 1817)		2015	2015							X		
<i>Pseudorchestes cinereus</i> (Fåhraeus, 1843)		2015	2015							X		
<i>Pseudosphegthes cinerea</i> (Laporte de Castelnau & Gory, 1836)						X				X	X	
<i>Pseudovadonia livida</i> (Fabricius, 1777)		2012	2021			X	X			X	X	
<i>Psilothrix viridicoerulea</i> (Geoffroy, 1785)		2010	2021			X	X			X	X	
<i>Psylliodes chrysocephala</i> (Linnaeus, 1758)		2016	2021							X		
<i>Psylliodes napi</i> (Fabricius, 1792)		2016	2021							X		
<i>Psyllobora vigintiduopunctata</i> (Linnaeus, 1758)		2005	2021			X	X			X	X	
<i>Ptosima undecimmaculata</i> (Herbst, 1784)		2010	2021							X	X	
<i>Pyrochroa serraticornis</i> (Scopoli, 1763)		2010	2021							X	X	
<i>Rhagonycha fulva</i> (Scopoli, 1763)		2010	2021			X	X				X	X
<i>Rhagonycha nigriventris</i> Motschulsky, 1860	Rhagonycha nigriventris	2021	2021								X	

<i>Rhizotrogus cicatricosus</i> Mulsant, 1842						2013	2013				X	
<i>Rhopalapion longirostre</i> (Olivier, 1807)						2016	2016	X				
<i>Rhynchites auratus</i> (Scopoli, 1763)						2005	2014			X	X	
<i>Rhyzobius chrysomeloides</i> (Herbst, 1792)						2010	2018	X				
<i>Rhyzobius forestieri</i> (Mulsant, 1853)						2011	2011	X				
<i>Rhyzobius litura</i> (Fabricius, 1787)						2015	2021	X				
<i>Rhyzobius lophanthae</i> (Blaisdell, 1892)						2010	2018	X			X	
<i>Rosalia alpina</i> (Linnaeus, 1758)	Rosalie des Alpes		Nat	X		Ann. II, Ann. IV	2018	2021	X			X
<i>Rusticoclytus rusticus</i> (Linnaeus, 1758)	Clyte rustique						2021	2021				X
<i>Rutpela maculata</i> (Poda, 1761)							2005	2021	X	X	X	X
<i>Saperda populnea</i> (Linnaeus, 1758)							2021	2021	X			
<i>Saperda punctata</i> (Linnaeus, 1767)				X			2013	2013	X			
<i>Scymnus apetzi</i> Mulsant, 1846							2010	2017	X			X
<i>Scymnus auritus</i> Westman in Thunberg, 1795							2010	2016	X			
<i>Scymnus bivulnerus</i> Capra & Fürsch, 1967				X			2011	2011	X			
<i>Scymnus ferrugatus</i> (Moll, 1785)							2009	2018	X			
<i>Scymnus frontalis</i> (Fabricius, 1787)							2011	2011	X			
<i>Scymnus haemorrhoidalis</i> Herbst, 1797							2015	2015	X			
<i>Scymnus interruptus</i> (Goeze, 1777)	Coccinelle velue à bandes						2007	2016	X			
<i>Scymnus rubromaculatus</i> (Goeze, 1777)							2004	2004	X			
<i>Scymnus schmidti</i> Fürsch, 1958							2004	2016	X			X
<i>Scymnus suffrianioides apetzoides</i> Capra & Fürsch, 1967							2017	2017	X			
<i>Scymnus suturalis</i> Westman in Thunberg, 1795							2017	2021	X			
<i>Selatosomus latus</i> (Fabricius, 1801)							2005	2005				X
<i>Sitona hispidulus</i> (Fabricius, 1777)							2015	2015	X			
<i>Sitona lineatus</i> (Linnaeus, 1758)	Sitone du pois						2018	2018	X			
<i>Smaragdina affinis</i> (Illiger, 1794)							2016	2016	X			
<i>Spermophagus calystegiae</i> (Lukjanovitch & Ter-Minassian, 1957)							2020	2020				X

Plan de gestion du site ENS Vallée du Layon : Annexes

<i>Spermophagus sericeus</i> (Geoffroy, 1785)	Mylabre satiné	2021	2021				X	
<i>Sphaeridium bipustulatum</i> Fabricius, 1781		2016	2016				X	
<i>Sphaeridium lunatum</i> Fabricius, 1792		2016	2016				X	
<i>Sphaeridium scarabaeoides</i> (Linnaeus, 1758)		2012	2016				X	
<i>Sphaeroderma rubidum</i> (Graells, 1858)		2016	2021				X	
<i>Sphaeroderma testaceum</i> (Fabricius, 1775)		2011	2017				X	X
<i>Stenomax aeneus</i> (Scopoli, 1763)		2012	2012					X
<i>Stenopterus rufus</i> (Linnaeus, 1767)		2006	2021	X	X	X	X	X
<i>Stenurella bifasciata</i> (Müller, 1776)		2005	2021	X	X	X	X	
<i>Stenurella melanura</i> (Linnaeus, 1758)		2010	2021	X	X		X	X
<i>Stenurella nigra</i> (Linnaeus, 1758)		2009	2021	X	X		X	
<i>Stethorus pusillus</i> (Herbst, 1797)		2016	2016				X	
<i>Stictoleptura cordigera</i> (Fuessly, 1775)		2006	2021	X	X	X	X	X
<i>Stictoleptura fulva</i> (De Geer, 1775)		2005	2021	X	X	X	X	X
<i>Stictoleptura rubra</i> (Linnaeus, 1758)	Lepture rouge	2012	2021				X	X
<i>Subcoccinella vigintiquatuorpunctata</i> (Linnaeus, 1758)		2009	2021	X	X		X	X
<i>Syntomus obscuroguttatus</i> (Duftschmid, 1812)				X				
<i>Taeniapion urticarium</i> (Herbst, 1784)		2015	2015				X	
<i>Tatianaerhynchites aequatus</i> (Linnaeus, 1767)	Rhynchite rouge du pommier	2012	2012				X	
<i>Tetrops praeustus</i> (Linnaeus, 1758)		2009	2018				X	X
<i>Teuchestes fossor</i> (Linnaeus, 1758)		2012	2021				X	X
<i>Thanasimus formicarius</i> (Linnaeus, 1758)	Clairon des fourmis	2021	2021					X
<i>Timarcha goettingensis</i> (Linnaeus, 1758)		2010	2021				X	X
<i>Timarcha tenebricosa</i> (Fabricius, 1775)	Grand crache-sang	2009	2021				X	X
<i>Trachys fragariae</i> Brisout de Barneville, 1874		2017	2017					X
<i>Trachys lichtensteini</i> Buysson, 1918		2016	2016				X	
<i>Trachys minutus</i> (Linnaeus, 1758)		2010	2021				X	
<i>Trachys quercicola</i> Marseul, 1871		2016	2016				X	
<i>Trachys troglodytiformis</i> Obenberger, 1918		2010	2021				X	

Plan de gestion du site ENS Vallée du Layon : Annexes

<i>Trichius gallicus</i> Dejean, 1821								2010	2021	X	X		X	X	X
<i>Trichodes alvearius</i> (Fabricius, 1792)								2005	2021	X	X		X	X	X
<i>Trichosirocalus troglodytes</i> (Fabricius, 1787)								2015	2015		X				
<i>Triplax russica</i> (Linnaeus, 1758)								2016	2016		X				
<i>Tropinota squalida</i> (Scopoli, 1763)	Cétoine hérissée					X		2016	2021		X				X
<i>Tychius meliloti</i> Stephens, 1831								2018	2018		X				
<i>Tychius parallelus</i> (Panzer, 1794)								2015	2015		X				
<i>Tytthaspis sedecimpunctata</i> (Linnaeus, 1760)								2005	2021		X				X
<i>Valgus hemipterus</i> (Linnaeus, 1758)								2009	2021	X	X		X		X
<i>Vibidia duodecimguttata</i> (Poda, 1761)								2004	2021		X			X	
<i>Xanthogaleruca luteola</i> (Müller, 1766)	Galéruque de l'orme							2010	2021		X		X		X
<i>Xylotrechus arvicola</i> (Olivier, 1800)								2009	2016		X		X		

## Blattes

Nom scientifique	Nom français	Prot. règl.	Dét. ZNIEFF	LR France	LR Région	Dir. HFF	1ère obs	dernière obs	CEN	CPIE	CPIE Mayenne	GRETIA	Indep	LPO
<i>Capraiellus panzeri</i> (Stephens, 1835)			X				2011	2011				X		
<i>Ectobius lucidus</i> (Hagenbach, 1822)							2015	2015		X				
<i>Ectobius pallidus</i> (Olivier, 1789)							2011	2016		X		X		
<i>Planuncus vinzi</i> (Maurel, 2012)							2015	2021		X				

## Dermaptères

Nom scientifique	Nom français	Prot. règl.	Dét. ZNIEFF	LR France	LR Région	Dir. HFF	1ère obs	dernière obs	CEN	CPIE	CPIE Mayenne	GRETIA	Indep	LPO
<i>Forficula auricularia</i> Linnaeus, 1758	Forficule						2005	2021	X	X				
<i>Forficula lesnei</i> Finot, 1887							2009	2011		X				

## Diptères

Nom scientifique	Nom français	Prot. règl.	Dét. ZNIEFF	LR France	LR Région	Dir. HFF	1ère obs	dernière obs	CEN	CPIE	CPIE Mayenne	GRETIA	Indep	LPO
<i>Asphondylia ononidis</i> F. Löw, 1873							2018	2018		X				
<i>Asphondylia sarothamni</i> (Loew, 1850)							2018	2020		X				
<i>Baccha elongata</i> (Fabricius, 1775)							2018	2021		X				
<i>Bombylella atra</i> (Scopoli, 1763)							2010	2021	X	X				X
<i>Bombylius cinerascens</i> Mikan, 1796							2013	2013		X				
<i>Bombylius posticus</i> Fabricius, 1805							2010	2011		X		X		
<i>Callicera macquarti</i> Rondani, 1844			X				2012	2012		X				
<i>Cephenemyia stimulator</i> (Clark, 1851)							2016	2016		X				
<i>Cheilosia latifrons</i> (Zetterstedt, 1843)							2013	2019		X		X		
<i>Cheilosia pagana</i> (Meigen, 1822)							2013	2013		X				
<i>Cheilosia ranunculi</i> Doczkal, 2000							2015	2015		X				
<i>Cheilosia scutellata</i> (Fallén, 1817)							2010	2010		X				
<i>Cheilosia soror</i> (Zetterstedt, 1843)							2011	2016		X				
<i>Cheilosia vernalis</i> (Fallén, 1817)							2014	2014		X				
<i>Chloromyia formosa</i> (Scopoli, 1763)							2011	2021		X		X		
<i>Choerades dioctriaeformis</i> (Meigen, 1820)							2013	2013				X		
<i>Chrysotoxum cautum</i> (Harris, 1778)							2015	2015		X				
<i>Chrysotoxum festivum</i> (Linnaeus, 1758)							2011	2011				X		
<i>Chrysotoxum intermedium</i> Meigen, 1822							2009	2011		X		X		
<i>Chrysotoxum vernale</i> Loew, 1841							2009	2009		X				
<i>Contarinia cybelae</i> Gagné, 1972							2015	2015		X				
<i>Dasineura acrophila</i> (Winnertz, 1853)							2016	2016		X				
<i>Dasineura aparines</i> (Kieffer, 1889)							2016	2016		X				
<i>Dasineura auritae</i> Rübсаamen, 1916							2018	2018		X				
<i>Dasineura crataegi</i> (Winnertz, 1853)							2016	2020		X				
<i>Dasineura fraxinea</i> Kieffer, 1907							2018	2018		X				



<i>Dasineura fraxini</i> (Bremer, 1847)	2016	2016		X				
<i>Dasineura hygrophila</i> (Mik, 1883)	2016	2016		X				
<i>Dasineura plicatrix</i> (Loew, 1850)	2015	2016		X				
<i>Dasineura rosae</i> (Bremer, 1847)	2020	2020		X				
<i>Dasineura serotina</i> (Winnertz, 1853)	2018	2018		X				
<i>Dasineura urticae</i> (Perris, 1840)	2016	2018		X				
<i>Dasypogon diadema</i> (Fabricius, 1781)	2011	2011				X		
<i>Dioctria atricapilla</i> Meigen, 1804	2010	2010		X				
<i>Dioctria hyalipennis</i> (Fabricius, 1794)	2011	2011				X		
<i>Dolichopus cilifemoratus</i> Macquart, 1827	2015	2015		X				
<i>Episyrphus balteatus</i> (De Geer, 1776)	2011	2021	X	X		X	X	
<i>Eristalinus aeneus</i> (Scopoli, 1763)	2013	2013		X				
<i>Eristalinus sepulchralis</i> (Linnaeus, 1758)	2009	2010		X				
<i>Eristalis arbustorum</i> (Linnaeus, 1758)	2011	2016		X		X		
<i>Eristalis pertinax</i> (Scopoli, 1763)	2009	2021	X	X			X	
<i>Eristalis tenax</i> (Linnaeus, 1758)			Eristale gluante	2010	2021	X	X	X
<i>Eumerus ornatus</i> Meigen, 1822	2011	2013		X		X		
<i>Eupeodes corollae</i> (Fabricius, 1794)	2011	2021		X		X	X	
<i>Eupeodes latifasciatus</i> (Macquart, 1829)	2011	2011				X		
<i>Eupeodes luniger</i> (Meigen, 1822)	2011	2011				X		
<i>Ferdinanda cuprea</i> (Scopoli, 1763)	2011	2011				X		
<i>Gymnosoma clavatum</i> (Rohdendorf, 1947)	2011	2011		X				
<i>Helophilus pendulus</i> (Linnaeus, 1758)	2013	2021		X			X	
<i>Helophilus trivittatus</i> (Fabricius, 1805)	2012	2016		X				
<i>Hemipenthes morio</i> (Linnaeus, 1758)	2010	2021	X	X		X	X	
<i>Iteomyia capreae</i> (Winnertz, 1853)	2016	2016		X				
<i>Iteomyia major</i> (Kieffer, 1889)	2016	2020		X				
<i>Lasioptera eryngii</i> (Vallot, 1829)	2016	2018		X				
<i>Machimus chrysitis</i> (Meigen, 1820)	2011	2011				X		
<i>Machimus setibarbus</i> (Loew, 1849)	2011	2011				X		
<i>Melanosoma bicolor</i> (Meigen, 1824)	2011	2011				X		

Plan de gestion du site ENS Vallée du Layon : Annexes

<i>Melanostoma mellinum</i> (Linnaeus, 1758)		2009	2018		X		X
<i>Melanostoma scalare</i> (Fabricius, 1794)		2009	2014		X		X
<i>Meliscaeva auricollis</i> (Meigen, 1822)		2011	2011				X
<i>Merodon equestris</i> (Fabricius, 1794)	Mouche des narcisses	2016	2016	X	X		X
<i>Mesembrina meridiana</i> (Linnaeus, 1758)		2016	2021		X		X
<i>Milesia crabroniformis</i> (Fabricius, 1775)	Milésie faux-frelon			X			
<i>Myathropa florea</i> (Linnaeus, 1758)		2012	2021		X		X
<i>Myopa buccata</i> (Linnaeus, 1758)		2011	2021		X		X
<i>Myopites apicatus</i> Freidberg, 1980		2010	2010		X		
<i>Neoascia podagrica</i> (Fabricius, 1775)		2021	2021		X		
<i>Neocnemodon vitripennis</i> (Meigen, 1822)		2011	2011				X
<i>Neopitriptus setosulus</i> (Zeller, 1840)		2011	2011		X		
<i>Nephrotoma flavescens</i> (Linnaeus, 1758)		2018	2018		X		
<i>Nephrotoma flavipalpis</i> (Meigen, 1830)		2020	2020				X
<i>Obolodiplosis robiniae</i> (Haldeman, 1847)		2015	2020		X		
<i>Otites formosa</i> (Panzer, 1798)	Otites formosa	2021	2021				X
<i>Paragus bicolor</i> (Fabricius, 1794)		2010	2013		X		X
<i>Paragus haemorrhous</i> Meigen, 1822		2010	2013		X		X
<i>Paragus pecchiolii</i> Rondani, 1857		2011	2013		X		X
<i>Paragus quadrifasciatus</i> Meigen, 1822		2010	2014		X		
<i>Paragus tibialis</i> (Fallén, 1817)		2013	2013		X		
<i>Physocephala vittata</i> (Fabricius, 1794)		2011	2021				X
<i>Pipizella viduata</i> (Linnaeus, 1758)		2011	2021				X
<i>Pipizella viduata</i> (Linnaeus, 1758)		2010	2015		X		
<i>Platycheirus albimanus</i> (Fabricius, 1781)		2009	2015		X		X
<i>Platycheirus scutatus</i> (Meigen, 1822)		2009	2011		X		X
<i>Putoniella pruni</i> (Kaltenbach, 1872)		2018	2018		X		
<i>Rhingia campestris</i> Meigen, 1822	Rhyngie champêtre	2015	2015		X		
<i>Rondaniola bursaria</i> (Bremi, 1847)		2016	2018		X		
<i>Sargus bipunctatus</i> (Scopoli, 1763)		2011	2011				X
<i>Scaeva pyrastris</i> (Linnaeus, 1758)	Syrphe du poirier	2010	2011		X		
<i>Scathophaga stercoraria</i> (Linnaeus, 1758)	Scathophage du fumier	2021	2021	X	X		

<i>Sicus ferrugineus</i> (Linnaeus, 1760)		2010	2021	X	X		X	
<i>Solva marginata</i> (Meigen, 1820)		2011	2011				X	
<i>Sphaerophoria scripta</i> (Linnaeus, 1758)		2009	2021	X	X		X	X
<i>Stratiomys longicornis</i> (Scopoli, 1763)		2010	2010		X			
<i>Stratiomys singularior</i> (Harris, 1778)		2010	2010		X			
<i>Syritta pipiens</i> (Linnaeus, 1758)		2009	2021	X	X		X	
<i>Syrphus ribesii</i> (Linnaeus, 1758)	Syrphe du groseillier	2009	2016		X			
<i>Syrphus vitripennis</i> Meigen, 1822		2012	2012		X			
<i>Tachina grossa</i> (Linnaeus, 1758)		2012	2021	X	X			
<i>Tetanocera hyalipennis</i> von Roser, 1840		2020	2020				X	
<i>Thecophora atra</i> (Fabricius, 1775)		2011	2011				X	
<i>Thecophora distincta</i> (Wiedemann in Meigen, 1824)		2011	2011				X	
<i>Thecophora fulvipes</i> (Robineau-Desvoidy, 1830)		2010	2010		X			
<i>Thereva nobilitata</i> (Fabricius, 1775)		2011	2011				X	
<i>Tipula paludosa</i> Meigen, 1830		2020	2020				X	
<i>Tipula vernalis</i> Meigen, 1804		2018	2018		X			
<i>Tolmerus atricapillus</i> (Fallén, 1814)		2011	2011				X	
<i>Tolmerus poecilogaster</i> (Loew, 1849)		2011	2011				X	
<i>Tolmerus pyragra</i> (Zeller, 1840)		2011	2011				X	
<i>Trypetoptera punctulata</i> (Scopoli, 1763)		2017	2017		X			
<i>Villa hottentotta</i> (Linnaeus, 1758)	Villa hottentotta	2021	2021					X
<i>Volucella bombylans</i> (Linnaeus, 1758)		2010	2018		X			
<i>Volucella inanis</i> (Linnaeus, 1758)		2012	2012		X			
<i>Volucella inflata</i> (Fabricius, 1794)		2013	2021		X			
<i>Volucella pellucens</i> (Linnaeus, 1758)	Volucelle a ventre blanc en devant	2021	2021	X				
<i>Volucella zonaria</i> (Poda, 1761)	Volucelle zonée	2013	2021	X	X			
<i>Xanthogramma dives</i> (Rondani, 1857)		2011	2021				X	X
<i>Xylota abiens</i> Meigen, 1822		2011	2011		X			
<i>Xylota segnis</i> (Linnaeus, 1758)		2021	2021		X			
<i>Zeuxidiplosis giardi</i> (Kieffer, 1896)		2018	2018		X			

## Ephéméroptères

Nom scientifique	Nom français	Prot. règl.	Dét. ZNIEFF	LR France	LR Région	Dir. HFF	1ère obs	dernière obs	CEN	CPIE	CPIE Mayenne	GRETIA	Indep	LPO
<i>Caenis pusilla</i> Navás, 1913							2011	2011		X				
<i>Similicloeon simile</i> (Eaton, 1870)							2009	2009		X				

## Hémiptères

Nom scientifique	Nom français	Prot. règl.	Dét. ZNIEFF	LR France	LR Région	Dir. HFF	1ère obs	dernière obs	CEN	CPIE	CPIE Mayenne	GRETIA	Indep	LPO
<i>Acanthosoma haemorrhoidale</i> (Linnaeus, 1758)	Punaise de l'aubépine						2021	2021			X			
<i>Acompus pallipes</i> (Herrich-Schäffer, 1834)							2013	2013					X	
<i>Adelphocoris lineolatus</i> (Goeze, 1778)	Adelphocoris lineolatus						2013	2021					X	X
<i>Adelphocoris vandalicus</i> (Rossi, 1790)	Adelphocoris lineolatus						2012	2013					X	
<i>Aelia acuminata</i> (Linnaeus, 1758)	Punaise à tête allongée						2005	2021	X	X			X	X
<i>Aellopus atratus</i> (Goeze, 1778)							2012	2012					X	
<i>Alydus calcaratus</i> (Linnaeus, 1758)							2012	2012					X	
<i>Amblytylus nasutus</i> (Kirschbaum, 1856)							2013	2013					X	
<i>Ancyrosoma leucogrammes</i> (Gmelin, 1790)							2005	2018		X			X	X
<i>Anthocoris amplicollis</i> Horváth, 1893							2013	2013					X	
<i>Anthocoris nemorum</i> (Linnaeus, 1760)							2013	2013					X	
<i>Aphanus rolandri</i> (Linnaeus, 1758)	Aphanus rolandri						2020	2020						X
<i>Aphrodes makarovi</i> Zachvatkin, 1948							2015	2015			X			
<i>Aphrophora alni</i> (Fallén, 1805)							2014	2014			X			

Plan de gestion du site ENS Vallée du Layon : Annexes

<i>Aquarius paludum</i> (Fabricius, 1794)	Porteur d'eau palustre	2013	2015		X		
<i>Asiraca clavicornis</i> (Fabricius, 1794)		2013	2013				X
<i>Beosus maritimus</i> (Scopoli, 1763)		2012	2013				X
<i>Brachycoleus triangularis</i> (Goeze, 1778)		2009	2017	X	X		X
<i>Calocoris nemoralis</i> (Fabricius, 1787)	Calocoris nemoralis	2020	2021				X
<i>Calocoris roseomaculatus</i> (De Geer, 1773)		2013	2013				X
<i>Camptopus lateralis</i> (Germar, 1817)	Alydide des genêts	2012	2016	X	X		X
<i>Campyloneura virgula</i> (Herrich-Schäffer, 1835)	Campyloneura virgula	2021	2021				X
<i>Canthophorus dubius</i> (Scopoli, 1763)		2013	2013				X
<i>Canthophorus melanopterus</i> (Herrich-Schäffer, 1835)		2013	2013				X
<i>Capsodes flavomarginatus</i> (Donovan, 1798)		2013	2021				X X
<i>Capsodes sulcatus</i> (Fieber, 1861)		2013	2013				X
<i>Capsus ater</i> (Linnaeus, 1758)		2013	2015	X			X
<i>Capsus wagneri</i> (Remane, 1950)	Capsus wagneri	2021	2021				X
<i>Carpocoris mediterraneus atlanticus</i> Tamanini, 1958		2010	2021		X		X X
<i>Carpocoris purpureipennis</i> (De Geer, 1773)		2005	2018		X		
<i>Catoplatus carthusianus</i> (Goeze, 1778)		2013	2017		X		X
<i>Centrotus cornutus</i> (Linnaeus, 1758)	Demi-diable	2009	2021		X		X
<i>Ceraleptus gracilicornis</i> (Herrich-Schäffer, 1835)		2013	2021	X			X X
<i>Ceraleptus lividus</i> Stein, 1858		2012	2013				X
<i>Cercopis intermedia</i> Kirschbaum, 1868		2009	2021	X	X		X X
<i>Cercopis vulnerata</i> Rossi, 1807	Cercope, Crachat de coucou	2009	2021	X	X		X X
<i>Charagochilus gyllenhalii</i> (Fallén, 1807)		2013	2013				X
<i>Cicadella viridis</i> (Linnaeus, 1758)	Cicadelle verte	2021	2021				X
<i>Closterotomus norwegicus</i> (Gmelin, 1790)	Closterotomus norwegicus	2021	2021				X
<i>Copium clavicorne</i> (Linnaeus, 1758)		2018	2018		X		
<i>Coptosoma scutellatum</i> (Geoffroy, 1785)	Punaise cuirasse	2016	2016	X			
<i>Coranus griseus</i> (Rossi, 1790)		2013	2013				X

Plan de gestion du site ENS Vallée du Layon : Annexes

<i>Coreus marginatus</i> (Linnaeus, 1758)	Corà©e marginà©e	2005	2021	X	X	X	X
<i>Coriomeris denticulatus</i> (Scopoli, 1763)		2012	2016		X	X	
<i>Corixa panzeri</i> (Fieber, 1848)		2013	2013		X		
<i>Corixa punctata</i> (Illiger, 1807)	Batelier	2013	2014		X		
<i>Corizus hyoscyami</i> (Linnaeus, 1758)	Corise de la jusquiame	2012	2021	X		X	X
<i>Criocoris crassicornis</i> (Hahn, 1834)		2013	2013			X	
<i>Cryptomyzus ribis</i> (Linnaeus, 1758)		2016	2016		X		
<i>Cymatia coleoptrata</i> (Fabricius, 1777)		2013	2013		X		
<i>Cymatia rogenhoferi</i> (Fieber, 1864)		2013	2013		X		
<i>Cymus melanocephalus</i> Fieber, 1861		2013	2013			X	
<i>Deraeocoris ruber</i> (Linnaeus, 1758)		2010	2021		X	X	X
<i>Dicranocephalus albipes</i> (Fabricius, 1781)		2013	2013			X	
<i>Dictyla echii</i> (Schrank, 1782)		2013	2015	X		X	
<i>Dictyla humuli</i> (Fabricius, 1794)		2013	2021			X	X
<i>Dictyophara europaea</i> (Linnaeus, 1767)	Dictyophore européen Punaise brune à antennes & bords panachés	2012	2021	X	X		
<i>Dolycoris baccarum</i> (Linnaeus, 1758)		2005	2021	X	X	X	X
<i>Drymus sylvaticus</i> (Fabricius, 1775)		2013	2013			X	
<i>Dyroderes umbraculatus</i> (Fabricius, 1775)		2013	2020			X	X
<i>Elasmucha grisea</i> (Linnaeus, 1758)	Elasmucha sociale	2021	2021		X		
<i>Enoplops scapha</i> (Fabricius, 1794)		2005	2016		X	X	
<i>Eurydema oleracea</i> (Linnaeus, 1758)	Punaise verte à raies & rouges ou blanches	2005	2021		X	X	X
<i>Eurydema ornata</i> (Linnaeus, 1758)		2005	2021		X	X	X
<i>Eurygaster austriaca</i> (Schrank, 1776)		2010	2010			X	
<i>Eurygaster maura</i> (Linnaeus, 1758)		2010	2021		X	X	X
<i>Euscelis incisus</i> (Kirschbaum, 1858)		2015	2015		X		
<i>Gampsocoris punctipes</i> (Germar, 1822)		2017	2017		X		
<i>Gargara genistae</i> (Fabricius, 1775)	Petit diable	2011	2021	X	X		

Plan de gestion du site ENS Vallée du Layon : Annexes

<i>Geocoris erythrocephalus</i> (Lepeletier de Saint Fargeau & Audinet-Serville, 1825)		2012	2021				X		X
<i>Gerris argentatus</i> Schummel, 1832		2013	2013			X			
<i>Gerris lacustris</i> (Linnaeus, 1758)	Ciseau	2013	2013			X			
<i>Gonocerus acuteangulatus</i> (Goeze, 1778)	Gonocerus acuteangulatus	2021	2021						X
<i>Graphosoma italicum</i> (O.F. Møller, 1766)	Punaise arlequin	2005	2021	X	X		X	X	X
<i>Halticus luteicollis</i> (Panzer, 1803)		2013	2016	X			X		
<i>Haploprocta sulcicornis</i> (Fabricius, 1794)	Haploprocta sulcicornis	2021	2021						X
<i>Henestaris laticeps</i> (Curtis, 1836)		2013	2013				X		
<i>Heterogaster urticae</i> (Fabricius, 1775)		2013	2021				X		X
<i>Heterotoma planicornis</i> (Pallas, 1772)		2011	2021	X	X		X		X
<i>Himacerus apterus</i> (Fabricius, 1798)		2016	2016	X	X				
<i>Himacerus mirmicoides</i> (O. Costa, 1834)	Nabide-fourmi	2013	2021	X	X		X		X
<i>Holcostethus sphacelatus</i> (Fabricius, 1794)		2010	2010			X	X		
<i>Horistus orientalis</i> (Gmelin, 1790)		2013	2013				X		
<i>Horvathiolus superbus</i> (Pollich, 1781)		2012	2013				X		
<i>Hydrometra stagnorum</i> (Linnaeus, 1758)	Hydromètre stagnant	2013	2015			X	X		
<i>Ischnocoris angustulus</i> (Boheman, 1852)		2013	2013				X		
<i>Issus coleoptratus</i> (Fabricius, 1781)	Isside commun	2016	2021			X			X
<i>Kleidocerys ericae</i> (Horváth, 1908)		2012	2013				X		
<i>Kleidocerys resedae</i> (Panzer, 1797)		2013	2013				X		
<i>Ledra aurita</i> (Linnaeus, 1758)	Grand Diable	2016	2018			X	X		
<i>Legnotus limbosus</i> (Geoffroy, 1785)		2013	2013				X		
<i>Leptopterna dolabrata</i> (Linnaeus, 1758)		2013	2021				X		X
<i>Leptopus marmoratus</i> (Goeze, 1778)		2013	2013				X		
<i>Liocoris tripustulatus</i> (Fabricius, 1781)		2013	2021				X		X
<i>Liorhyssus hyalinus</i> (Fabricius, 1794)		2017	2017			X			
<i>Lygaeosoma sardeum</i> Spinola, 1837		2013	2017			X	X		
<i>Lygocoris pabulinus</i> (Linnaeus, 1760)		2013	2013				X		
<i>Macrodema microptera</i> (Curtis, 1836)		2013	2013				X		



Plan de gestion du site ENS Vallée du Layon : Annexes

<i>Macroplax preysleri</i> (Fieber, 1837)		2013	2013				X	
<i>Megalonotus emarginatus</i> (Rey, 1888)		2012	2012				X	
<i>Megalonotus sabulicola</i> (Thomson, 1870)		2013	2013				X	
<i>Melanocoryphus albomaculatus</i> (Goeze, 1778)		2012	2021		X		X	X
<i>Mesovelia furcata</i> Mulsant & Rey, 1852		2013	2013		X			
<i>Micrelytra fossularum</i> (Rossi, 1790)		2005	2021	X	X		X	X
<i>Micronecta scholtzi</i> (Fieber, 1860)	Micronecte bruyant	2013	2013		X			
<i>Microvelia reticulata</i> (Burmeister, 1835)		2013	2013		X			
<i>Miridius quadrivirgatus</i> (A. Costa, 1853)		2013	2013				X	
<i>Myrmus miriformis</i> (Fallén, 1807)		2017	2017		X			
<i>Myzus cerasi</i> (Fabricius, 1775)		2016	2016		X			
<i>Nabis pseudoferus pseudoferus</i> Remane, 1949		2013	2013				X	
<i>Nabis punctatus</i> A. Costa, 1847		2013	2017		X		X	
<i>Nabis rugosus</i> (Linnaeus, 1758)		2013	2013				X	
<i>Neottiglossa leporina</i> (Herrich-Schäffer, 1830)		2005	2021		X		X	X
<i>Nepa cinerea</i> Linnaeus, 1758	Nèpe cendrée	2013	2013		X			
<i>Nezara viridula</i> (Linnaeus, 1758)	Punaise verte ponctuée	2018	2021		X			X
<i>Notonecta glauca</i> Linnaeus, 1758	Notonecte glauque	2014	2014		X			
<i>Notonecta maculata</i> Fabricius, 1794	Notonecte maculée	2014	2014		X			
<i>Notonecta meridionalis</i> Poisson, 1926		2014	2014		X			
<i>Notonecta viridis</i> Delcourt, 1909		2014	2014		X			
<i>Notostira elongata</i> (Geoffroy, 1785)		2013	2013				X	
<i>Nysius senecionis</i> (Schilling, 1829)		2013	2013				X	
<i>Odontoscelis lineola</i> Rambur, 1839		2013	2013				X	
<i>Odontotarsus purpureolineatus</i> (Rossi, 1790)		2007	2021	X	X	X	X	
<i>Orius niger</i> (Wolff, 1811)		2013	2013				X	
<i>Ortholomus punctipennis</i> (Herrich-Schäffer, 1838)		2013	2017		X		X	
<i>Oxycarenus pallens</i> (Herrich-Schäffer, 1850)		2017	2017		X			
<i>Palomena prasina</i> (Linnaeus, 1760)	Punaise verte	2009	2021	X	X		X	X
<i>Pantilius tunicatus</i> (Fabricius, 1781)		2015	2015		X			

Plan de gestion du site ENS Vallée du Layon : Annexes

<i>Pemphigus bursarius</i> (Linnaeus, 1758)	Puceron gallicole des pétioles de peupliers	2016	2020		X	
<i>Pemphigus populi</i> Couchet, 1879		2017	2017		X	
<i>Pentatoma rufipes</i> (Linnaeus, 1758)	Punaise à pattes rousses	2005	2016	X	X	
<i>Penthimia nigra</i> (Goeze, 1778)		2016	2021	X	X	
<i>Peribalus strictus</i> (Fabricius, 1803)		2018	2018		X	
<i>Peribalus strictus vernalis</i> (Wolff, 1804)		2005	2013		X	X
<i>Peritrechus gracilicornis</i> Puton, 1877		2013	2017		X	X
<i>Peritrechus lundii</i> (Gmelin, 1790)		2013	2013			X
<i>Philaenus spumarius</i> (Linnaeus, 1758)	Philène spumeuse	2010	2017		X	X
<i>Phytocoris jordani</i> Wagner, 1954		1987	1987			X
<i>Piesma maculatum</i> (Laporte de Castelnau, 1833)		2013	2013			X
<i>Piezodorus lituratus</i> (Fabricius, 1794)		2010	2021		X	X X
<i>Pithanus maerkelii</i> (Herrich-Schäffer, 1838)		2013	2013			X
<i>Plagiognathus arbustorum</i> (Fabricius, 1794)		2013	2013			X
<i>Platyplax salviae</i> (Schilling, 1829)		2017	2017		X	
<i>Plinthisus brevipennis</i> (Latreille, 1807)		2013	2013			X
<i>Podops inunctus</i> (Fabricius, 1775)		2012	2012			X
<i>Polymerus holosericeus</i> Hahn, 1831		2013	2013			X
<i>Psacasta granulata</i> (A. Costa, 1847)		2012	2012			X
<i>Psammotettix confinis</i> (Dahlbom, 1850)		2015	2015		X	
<i>Pseudoloxops coccineus</i> (Meyer-Dür, 1843)		2013	2021			X X
<i>Pterotmetus staphyliniformis</i> (Schilling, 1829)		2012	2021	X		X
<i>Pyrrhocoris apterus</i> (Linnaeus, 1758)	Gendarme	2012	2021	X	X	X
<i>Raglius confusus</i> (Reuter, 1886)		2012	2013			X
<i>Ranatra linearis</i> (Linnaeus, 1758)	Ranâtre	2017	2017		X	
<i>Rhaphigaster nebulosa</i> (Poda, 1761)	Punaise nà@buleuse	2010	2021	X	X	X
<i>Rhopalus parumpunctatus</i> Schilling, 1829		2012	2012			X
<i>Rhopalus subrufus</i> (Gmelin, 1790)		2012	2013			X
<i>Rhynocoris erythropus</i> (Linnaeus, 1767)		2010	2010			X

Plan de gestion du site ENS Vallée du Layon : Annexes

<i>Rhyparochromus vulgaris</i> (Schilling, 1829)		2011	2021		X			X
<i>Sardius argus</i> (Marshall, 1866)		2015	2015		X			
<i>Sciocoris cursitans</i> (Fabricius, 1794)		2013	2013				X	
<i>Sciocoris homalonotus</i> Fieber, 1851		2013	2013				X	
<i>Scolopostethus decoratus</i> (Hahn, 1833)		2013	2013				X	
<i>Sigara dorsalis</i> (Leach, 1817)		2013	2013		X			
<i>Sigara falleni</i> (Fieber, 1848)		2013	2013		X			
<i>Sigara nigrolineata</i> (Fieber, 1848)		2014	2014		X			
<i>Sigara striata</i> (Linnaeus, 1758)		2013	2013		X			
<i>Stagonomus venustissimus</i> (Schrank, 1776)	Eysarcoris venustissimus	2021	2021					X
<i>Stenodema laevigata</i> (Linnaeus, 1758)		2013	2013				X	
<i>Stenotus binotatus</i> (Fabricius, 1794)		2013	2021				X	X
<i>Stictocephala bisonia</i> Kopp & Yonke, 1977	Membracide bison	2011	2021		X		X	
<i>Stictopleurus abutilon</i> (Rossi, 1790)		2012	2013				X	
<i>Stictopleurus punctatonervosus</i> (Goeze, 1778)		2017	2017		X			
<i>Syromastus rhombeus</i> (Linnaeus, 1767)		2012	2015		X		X	
<i>Tetraneura caerulescens</i> (Passerini, 1856)		2016	2018		X			
<i>Tetraneura nigriabdominalis</i> (Sasaki, 1899)		2018	2020		X			
<i>Tetraneura ulmi</i> (Linnaeus, 1758)		2018	2018		X			
<i>Tettigettna argentata</i> (Olivier, 1790)	Cigale argentée			X	2005	2021	X	X
<i>Thecabius affinis</i> (Kaltenbach, 1843)		2016	2020				X	
<i>Thyreocoris scarabaeoides</i> (Linnaeus, 1758)		2012	2013				X	
<i>Tingis auriculata</i> (A. Costa, 1847)		2017	2017		X			
<i>Trapezonotus ullrichi</i> (Fieber, 1837)		2013	2013				X	
<i>Trioza centranthi</i> (Vallot, 1829)		2016	2020		X			
<i>Trioza galii</i> Foerster, 1848		2015	2018		X			
<i>Tropistethus holosericus</i> (Scholtz, 1846)		2013	2013				X	
<i>Vilpianus galii</i> (Wolff, 1802)		2012	2017		X		X	
<i>Xanthochilus quadratus</i> (Fabricius, 1798)		2013	2013				X	

## Hyménoptères

Nom scientifique	Nom français	Prot. régl.	Dét. ZNIEFF	LR France	LR Région	Dir. HFF	1ère obs	dernière obs	CEN	CPIE	CPIE Mayenne	GRETIA	LPO
<i>Agenioideus apicalis</i> (Vander Linden, 1827)							2011	2011					X
<i>Agenioideus cinctellus</i> (Spinola, 1808)							2011	2011					X
<i>Agenioideus nubecula</i> (Costa, 1874)							2011	2011					X
<i>Agenioideus sericeus</i> (Vander Linden, 1827)							2011	2015			X		X
<i>Agenioideus usurarius</i> (Tournier, 1889)							2011	2015			X		X
<i>Allantus viennensis</i> (Schrank, 1781)							2011	2011			X		X
<i>Ametastegia equiseti</i> (Fallén, 1808)							2011	2011			X		X
<i>Ametastegia glabrata</i> (Fallén, 1808)							2011	2011			X		X
<i>Ametastegia pallipes</i> (Spinola, 1808)							2011	2011			X		X
<i>Ametastegia tenera</i> (Fallén, 1808)							2011	2011			X		X

<i>Ammophila heydeni</i> Dahlbom, 1845		2011	2012				X
<i>Ammophila sabulosa</i> (Linnaeus, 1758)		2011	2011				X
<i>Ancistrocerus longispinosus longispinosus</i> (Saussure, 1855)		2011	2011				X
<i>Ancistrocerus nigricornis</i> (Curtis, 1826)		2011	2011				X
<i>Andrena cineraria</i> (Linnaeus, 1758)		2009	2009		X		
<i>Andrena dorsata</i> (Kirby, 1802)		2018	2018		X		X
<i>Andrena flavipes</i> Panzer, 1799		2009	2018		X		X
<i>Andrena fulva</i> (Müller, 1766)		2012	2012		X		
<i>Andrena haemorrhoa</i> (Fabricius, 1781)		2009	2009		X		
<i>Andrena lagopus</i> Latreille, 1809		2009	2015		X		
<i>Andrena livens</i> Pérez, 1895		2016	2016		X		
<i>Andrena minutula</i> (Kirby, 1802)		2009	2016		X		X
<i>Andrena pandellei</i> Pérez, 1895		2010	2016		X		
<i>Andrena pilipes</i> Fabricius, 1781		2010	2010		X		
<i>Andrena simontornyella</i> Noskiewicz, 1939		2009	2016		X		X
<i>Andricus kollari</i> (Hartig, 1843)		2015	2021		X		
<i>Andricus quercuscalicis</i> (Burgsdorff, 1783)		2015	2021		X		
<i>Anoplius viaticus</i> (Linnaeus, 1758)		2009	2014		X		X
<i>Anthidium manicatum</i> (Linnaeus, 1758)	Abeille cotonnière	2010	2018		X		X
<i>Anthidium oblongatum</i> (Illiger, 1806)		2010	2010		X		
<i>Anthidium punctatum</i> Latreille, 1809		2010	2018		X		X
<i>Anthidium septemspinosum</i> Lepeletier, 1841		2016	2016		X		
<i>Anthophora bimaculata</i> (Panzer, 1798)	Héliophile commune	2016	2016		X		
<i>Anthophora plumipes</i> (Pallas, 1772)	Anthophore commune	2009	2009		X		
<i>Anthophora retusa</i> (Linnaeus, 1758)	Anthophore obtuse	2007	2007			X	
<i>Apethymus apicalis</i> (Klug, 1818)		2011	2011		X		X
<i>Apethymus serotinus</i> (O.F. Müller, 1776)		2011	2011		X		X
<i>Aphaenogaster gibbosa</i> (Latreille, 1798)		2016	2017		X		
<i>Aphaenogaster subterranea</i> (Latreille, 1798)		2007	2016		X	X	
<i>Apis mellifera</i> Linnaeus, 1758	Abeille domestique	2010	2021	X	X		X

Plan de gestion du site ENS Vallée du Layon : Annexes

<i>Aporus unicolor</i> Spinola, 1808			2011	2016		X		X
<i>Arachnospila alpivaga</i> (Kohl, 1888)		X	2011	2011				X
<i>Arachnospila anceps</i> (Wesmael, 1851)			2011	2011				X
<i>Arachnospila fumipennis</i> (Zetterstedt, 1838)			2011	2011				X
<i>Arachnospila minutula</i> (Dahlbom, 1842)			2011	2011				X
<i>Arachnospila nuda</i> (Tournier, 1890)		X	2011	2011				X
<i>Arachnospila silvana</i> (Kohl, 1886)			2011	2012				X
<i>Arachnospila spissa</i> (Schioedte, 1837)			2011	2015		X		X
<i>Arachnospila trivialis</i> (Dahlbom, 1843)			2011	2011				X
<i>Arge cyanocrocea</i> (Förster, 1771)			2009	2021		X		
<i>Arge melanochra</i> (Gmelin, 1790)			2010	2013		X		X
<i>Arge pagana</i> (Panzer, 1798)			2011	2011		X		
<i>Arge rustica</i> (Linnaeus, 1758)	Mouche-à-scie à quatre bandes jaunes		2010	2010		X		
<i>Astata boops boops</i> (Schrank, 1781)			2011	2011		X		
<i>Athalia cordata</i> Audinet-Serville, 1823			2011	2011		X		X
<i>Athalia liberta</i> (Klug, 1815)			2011	2012		X		X
<i>Athalia lugens</i> (Klug, 1815)			2012	2012		X		
<i>Athalia rosae</i> (Linnaeus, 1758)	Tenthrede de la rave		2012	2012		X		
<i>Auplopus albifrons</i> (Dalman, 1823)			2010	2015		X		X
<i>Auplopus carbonarius</i> (Scopoli, 1763)			2011	2015		X		X
<i>Bombus lapidarius</i> (Linnaeus, 1758)	Bourdon des pierres		2007	2016		X	X	X
<i>Bombus lucorum</i> (Linnaeus, 1760)	Bourdon des forêts		2010	2010		X		
<i>Bombus pascuorum</i> (Scopoli, 1763)	Bourdon des champs		2006	2018		X	X	X
<i>Bombus pratorum</i> (Linnaeus, 1760)	Bourdon des prés		2006	2010		X	X	
<i>Bombus ruderarius</i> (Müller, 1776)	Bourdon rudéral	X	2011	2011		X		X
<i>Bombus ruderatus</i> (Fabricius, 1775)	Bourdon des friches	X	2016	2016		X		
<i>Bombus sylvarum</i> (Linnaeus, 1760)	Bourdon grisé	X	2007	2011		X	X	X
<i>Bombus sylvestris</i> (Lepeletier, 1832)	Psithyre sylvestre		2013	2013		X		
<i>Bombus terrestris</i> (Linnaeus, 1758)	Bourdon terrestre (Le)		2006	2016		X	X	X
<i>Bombus vestalis</i> (Geoffroy in Fourcroy, 1785)	Psithyre vestale		2010	2017		X		X

<i>Calameuta pygmaea</i> (Poda, 1761)		2021	2021	X		
<i>Caliadurgus fasciatellus</i> (Spinola, 1808)		2013	2013			X
<i>Caliroa cothurnata</i> (Audinet-Serville, 1823)		2011	2011		X	X
<i>Camponotus aethiops</i> (Latreille, 1798)		2007	2020		X	X
<i>Camponotus piceus</i> (Leach, 1825)		2009	2015		X	
<i>Cephalodo meridiana</i> (Audinet-Serville, 1823)		2009	2009		X	
<i>Cephus spinipes</i> (Panzer, 1800)		2009	2012		X	
<i>Ceratina cucurbitina</i> (Rossi, 1792)	Ceratine commune	2011	2011		X	
<i>Ceratina cyanea</i> (Kirby, 1802)	Cératine bleutée	2011	2018		X	X
<i>Cerceris rybyensis</i> (Linnaeus, 1771)		2011	2011			X
<i>Cerceris sabulosa</i> (Panzer, 1799)		2010	2010		X	
<i>Ceropales albicincta</i> (Rossius, 1790)		2015	2015		X	
<i>Ceropales variegata</i> (Fabricius, 1798)		2011	2011			X
<i>Chrysis chrysostigma</i> Mocsáry, 1889				X		X
<i>Chrysis ignita</i> (Linnaeus, 1758)		2011	2011			X
<i>Chrysis indigotea</i> Dufour & Perris, 1840		2011	2011			X
<i>Chrysis leachii</i> Shuckard, 1836		2011	2011			X
<i>Chrysis scutellaris</i> Fabricius, 1794		2010	2011		X	X
<i>Cladius pectinicornis</i> (Geoffroy, 1785)	Mouche-à-scie noire	2010	2012		X	X
<i>Cleptes aerosus</i> Förster, 1853		2011	2011			X
<i>Cleptes semiauratus</i> (Linnaeus, 1760)		2010	2010		X	
<i>Coelioxys afra</i> Lepeletier, 1841		2010	2012		X	
<i>Coelioxys conoidea</i> (Illiger, 1806)		2010	2010		X	
<i>Colletes hederæ</i> Schmidt & Westrich, 1993	Collète du lierre	2017	2021		X	X
<i>Corynis crassicornis</i> (Rossi, 1790)		2009	2009		X	
<i>Crossocerus annulipes</i> (Lepeletier & Brullé, 1835)		2011	2011			X
<i>Crossocerus cetratus</i> (Shuckard, 1837)		2011	2011			X
<i>Crossocerus distinguendus</i> (A. Morawitz, 1866)		2011	2011			X
<i>Crossocerus exiguus</i> (Vander Linden, 1829)		2011	2011			X



<i>Crossocerus Lepeletier de Saint Fargeau &amp; Brullé, 1835</i>		2011	2011			X
<i>Crossocerus quadrimaculatus (Fabricius, 1793)</i>		2011	2011			X
<i>Cryptocheilus notatus (Rossius, 1792)</i>		2010	2012		X	X
<i>Cryptocheilus variabilis (Rossius, 1790)</i>		2011	2011		X	
<i>Cryptocheilus versicolor (Scopoli, 1763)</i>		2010	2015		X	X
<i>Cynips longiventris Hartig, 1840</i>		2018	2018		X	
<i>Cytisogaster genistae (Benson, 1947)</i>		2009	2010		X	
<i>Delta unguiculatum (Villers, 1789)</i>		2010	2010		X	
<i>Deuteragenia bifasciata (Geoffroy, 1785)</i>		2011	2011			X
<i>Deuteragenia subintermedia (Magretti, 1886)</i>		2011	2011			X
<i>Deuteragenia variegata (Linnaeus, 1758)</i>		2011	2012		X	X
<i>Dicyrtomellus tingitanus (Wolf, 1966)</i>		2011	2011			X
<i>Diodontus luperus Shuckard, 1837</i>		2011	2011			X
<i>Diplolepis eglanteriae (Hartig, 1840)</i>		2020	2020		X	
<i>Diplolepis rosae (Linnaeus, 1758)</i>	Cynips du rosier	2015	2021		X	
<i>Dolerus nigratus (O.F. Müller, 1776)</i>		2012	2012		X	
<i>Dolichoderus quadripunctatus (Linnaeus, 1771)</i>		2015	2017		X	
<i>Dolichurus corniculus (Spinola, 1808)</i>		2011	2012			X
<i>Dryocosmus kuriphilus Yasumatsu, 1951</i>	Cynips du châtaignier	2016	2018		X	
<i>Ectemnius cavifrons (Thomson, 1870)</i>		2011	2011			X
<i>Ectemnius cephalotes (Olivier, 1792)</i>		2011	2011			X
<i>Ectemnius continuus (Fabricius, 1804)</i>		2011	2011			X
<i>Ectemnius lapidarius (Panzer, 1804)</i>		2011	2011			X
<i>Ectemnius lituratus (Panzer, 1804)</i>		2011	2011			X
<i>Ectemnius rubicola (Dufour &amp; Perris, 1840)</i>		2010	2010		X	
<i>Emphytus cinctus (Linnaeus, 1758)</i>	Mouche-à-scie cordelière	2011	2011		X	X
<i>Emphytus cingulatus (Scopoli, 1763)</i>		2009	2009		X	

Plan de gestion du site ENS Vallée du Layon : Annexes

<i>Emphytus didymus</i> (Klug, 1818)	2009	2012	X	X
<i>Emphytus laticinctus</i> (Audinet-Serville, 1823)	2011	2011	X	X
<i>Emphytus rufocinctus</i> (Retzius, 1783)	2009	2011	X	X
<i>Epeolus cruciger</i> (Panzer, 1799)	2018	2018	X	X
<i>Episyron albonotatum</i> (Vander Linden, 1827)	2005	2011	X	X
<i>Eumenes coarctatus</i> (Linnaeus, 1758)	2011	2011		X
<i>Eumenes coronatus</i> (Panzer, 1799)	2011	2011		X
<i>Eumenes subpomiformis</i> Bluethgen, 1938	2011	2011		X
<i>Euura proxima</i> (Audinet-Serville, 1823)	2018	2018	X	
<i>Evagetes dubius</i> (Vander Linden, 1827)	2011	2012		X
<i>Evagetes siculus</i> (Lepelletier, 1845)	2011	2011		X
<i>Formica cunicularia</i> Latreille, 1798	2009	2018	X	
<i>Formica fusca</i> Linnaeus, 1758	Fourmi toute brune	2003	2015	X X
<i>Formica gagates</i> Latreille, 1798		2003	2017	X X
<i>Formica pratensis</i> Retzius, 1783		2011	2015	X
<i>Formica rufibarbis</i> Fabricius, 1793		2014	2014	X
<i>Gorytes quinquecinctus</i> (Fabricius, 1793)		2010	2010	X
<i>Halictus compressus</i> (Walckenaer, 1802)		2010	2012	X
<i>Halictus langobardicus</i> Blüthgen, 1944		2011	2011	X
<i>Halictus maculatus</i> Smith, 1848		2010	2016	X X
<i>Halictus rubicundus</i> (Christ, 1791)		2012	2012	X
<i>Halictus scabiosae</i> (Rossi, 1790)		2011	2018	X X
<i>Halictus sexcinctus</i> (Fabricius, 1775)		2011	2011	X
<i>Halictus tetrazonius</i> (Klug, 1817)		2009	2010	X
<i>Harpactus laevis</i> (Latreille, 1792)		2011	2011	X
<i>Hedychridium Abeille de Perrin</i> , 1878		2011	2011	X
<i>Hedychridium ardens</i> (Coquebert, 1801)		2011	2011	X
<i>Hedychridium roseum</i> (Rossi, 1790)		2011	2011	X
<i>Hedychrum nobile</i> (Scopoli, 1763)		2011	2011	X
<i>Holopyga fervida</i> (Fabricius, 1781)		2011	2011	X
<i>Hoplitis adunca</i> (Panzer, 1798)		2010	2011	X

Plan de gestion du site ENS Vallée du Layon : Annexes

<i>Hoplitis leucomelana</i> (Kirby, 1802)	2011	2011			X	
<i>Hylaeus variegatus</i> (Fabricius, 1798)	2010	2012			X	
<i>Hypoponera eduardi</i> (Forel, 1894)	2017	2017			X	
<i>Isodontia mexicana</i> (Saussure, 1867)	2016	2018			X	
<i>Lasioglossum corvinum</i> (Morawitz, 1877)	2011	2011			X	
<i>Lasioglossum glabriusculum</i> (Morawitz, 1872)	2009	2009			X	
<i>Lasioglossum interruptum</i> (Panzer, 1798)	2011	2018			X	X
<i>Lasioglossum laticeps</i> (Schenck, 1868)	2010	2018			X	X
<i>Lasioglossum lativentre</i> (Schenck, 1853)	2014	2016			X	X
<i>Lasioglossum leucozonium</i> (Schrank, 1781)	2010	2012			X	
<i>Lasioglossum malachurum</i> (Kirby, 1802)	2010	2018			X	X
<i>Lasioglossum morio</i> (Fabricius, 1793)	2011	2011				X
<i>Lasioglossum nitidulum</i> (Fabricius, 1804)	2009	2012			X	
<i>Lasioglossum pauxillum</i> (Schenck, 1853)	2011	2015			X	
<i>Lasioglossum politum</i> (Schenck, 1853)	2011	2016			X	X
<i>Lasioglossum puncticolle</i> (Morawitz, 1872)	2012	2018			X	X
<i>Lasioglossum subhirtum</i> (Lepeletier, 1841)	2010	2010			X	
<i>Lasioglossum villosulum</i> (Kirby, 1802)	2010	2018			X	X
<i>Lasioglossum xanthopus</i> (Kirby, 1802)	2011	2011			X	
<i>Lasius alienus</i> (Foerster, 1850)	2015	2016			X	
<i>Lasius emarginatus</i> (Olivier, 1792)	2009	2018		X	X	
<i>Lasius fuliginosus</i> (Latreille, 1798)	2010	2021		X	X	
<i>Lasius neglectus</i> Van Loon, Boomsma & Andrasfalvy, 1990	2015	2015			X	
<i>Lasius niger</i> (Linnaeus, 1758)			Fourmi noire des jardins			
<i>Lasius umbratus</i> (Nylander, 1846)	2014	2017			X	
<i>Lestica clypeata</i> (Schreber, 1759)	2010	2021		X	X	X
<i>Lindenius pygmaeus</i> (Rossi, 1794)	2011	2011				X
<i>Liposthenes glechomae</i> (Linnaeus, 1758)	2021	2021			X	

Plan de gestion du site ENS Vallée du Layon : Annexes

<i>Macrophya annulata</i> (Geoffroy, 1785)		2009	2021	X	X	
<i>Macrophya montana</i> (Scopoli, 1763)		2009	2021	X	X	
<i>Macrophya punctumalbum</i> (Linnaeus, 1767)		2009	2009		X	
<i>Macrophya rufipes</i> (Linnaeus, 1758)		2021	2021	X		
<i>Macropis europaea</i> Warncke, 1973		2021	2021		X	
<i>Megachile leachella</i> Curtis, 1828		2010	2011		X	X
<i>Megachile maritima</i> (Kirby, 1802)		2016	2016		X	
<i>Megachile pilidens</i> Alfken, 1924		2010	2018		X	X
<i>Megachile willughbiella</i> (Kirby, 1802)		2010	2018		X	X
<i>Melitta leporina</i> (Panzer, 1799)		2010	2010		X	
<i>Messor structor</i> (Latreille, 1798)		2016	2016	X	X	
<i>Microdynerus longicollis</i> Morawitz, 1895		2015	2015			X
<i>Microdynerus timidus</i> (Saussure, 1856)		2011	2011			X
<i>Miscophus bicolor</i> Jurine, 1807		2011	2011			X
<i>Monophadnoides ruficruris</i> (Brullé, 1832)		2009	2009		X	
<i>Monophadnus spinolae</i> (Klug, 1816)		2009	2010		X	
<i>Myrmica rubra</i> (Linnaeus, 1758)	Fourmi rouge	2015	2015		X	
<i>Myrmica sabuleti</i> Meinert, 1861		2009	2009		X	
<i>Myrmilla calva</i> (Villers, 1789)		2010	2011		X	X
<i>Myrmosa atra atra</i> Panzer, 1801		2011	2011			X
<i>Neuroterus anthracinus</i> (Curtis, 1838)		2018	2020		X	
<i>Neuroterus quercusbaccarum</i> (Linnaeus, 1758)	Galle lenticulaire du chêne	2016	2020		X	
<i>Nitela lucens</i> Gayubo & Felton, 2000		2011	2011			X
<i>Nitela truncata</i> Gayubo & Felton, 2000		2011	2011			X
<i>Nomada femoralis</i> Morawitz, 1869		2009	2009		X	
<i>Nomada flavoguttata</i> (Kirby, 1802)		2009	2015		X	
<i>Nomada fucata</i> Panzer, 1798		2010	2011		X	
<i>Nomada goodeniana</i> (Kirby, 1802)		2009	2009		X	
<i>Nomada kohli</i> Schmiedeknecht, 1882		2011	2011		X	
<i>Nomada lathburiana</i> (Kirby, 1802)		2009	2009		X	

<i>Nomada succincta</i> Panzer, 1798		2009	2009		X	
<i>Nomada zonata</i> Panzer, 1798		2018	2018		X	X
<i>Nysson dimidiatus</i> Jurine, 1807		2012	2012			X
<i>Nysson maculosus</i> (Gmelin, 1790)		2011	2011			X
<i>Nysson trimaculatus</i> (Rossi, 1790)		2011	2011			X
<i>Osmia aurulenta</i> (Panzer, 1799)		2016	2018		X	X
<i>Osmia niveata</i> (Fabricius, 1804)		2016	2018		X	X
<i>Oxybelus mucronatus</i> (Fabricius, 1793)		2010	2010		X	
<i>Panurgus calcaratus</i> (Scopoli, 1763)		2011	2011			X
<i>Panurgus dentipes</i> Latreille, 1811		2011	2018		X	X
<i>Parodontodynerus ephippium</i> (Klug, 1817)		2011	2011			X
<i>Passaloecus corniger</i> Shuckard, 1837		2011	2011			X
<i>Passaloecus gracilis</i> (Curtis, 1834)		2011	2011			X
<i>Passaloecus insignis</i> (Vander Linden, 1829)		2011	2011			X
<i>Passaloecus singularis</i> Dahlbom, 1844		2011	2011			X
<i>Passaloecus vandeli</i> Ribaut, 1952		2011	2011			X
<i>Pemphredon inornata</i> Say, 1824		2011	2011			X
<i>Pemphredon lethifer</i> (Shuckard, 1837) s.l.		2011	2011			X
<i>Pemphredon lugens</i> Dahlbom, 1842		2011	2011			X
<i>Pemphredon lugubris</i> (Fabricius, 1793)		2011	2011			X
<i>Phanacis hypochoeridis</i> (Kieffer, 1887)		2018	2018		X	
<i>Philanthus triangulum</i> (Fabricius, 1775)		2010	2012		X	X
<i>Philoctetes bidentulus</i> (Lepeletier, 1806)		2011	2011			X
<i>Physetopoda scutellaris</i> (Latreille, 1792)	X	2011	2011			X
<i>Plagiolepis pygmaea</i> (Latreille, 1798)		2009	2020		X	
<i>Polistes dominula</i> (Christ, 1791)	Guàape poliste	2009	2021	X	X	X
<i>Polistes nimpha</i> (Christ, 1791)		2010	2021	X	X	X
<i>Priocnemis diversa</i> Junco y Reyes, 1946	X	2011	2011			X
<i>Priocnemis fallax</i> Verhoeff, 1922		2010	2010		X	
<i>Priocnemis fennica</i> Haupt, 1927		2011	2011			X
<i>Priocnemis minuta</i> (Vander Linden, 1827)		2010	2010		X	

Plan de gestion du site ENS Vallée du Layon : Annexes

<i>Priocnemis parvula</i> Dahlbom, 1845		2011	2011		X		X
<i>Priocnemis propinqua</i> (Lepeletier, 1845)		2009	2009		X		
<i>Priocnemis pusilla</i> (Schioedte, 1837)		2011	2012				X
<i>Priocnemis susterai</i> Haupt, 1927		2013	2013		X		X
<i>Priocnemis vulgaris</i> (Dufour, 1841)		2011	2011				X
<i>Prionyx kirbii</i> (Vander Linden, 1827)		2011	2021	X	X		X
<i>Priophorus compressicornis</i> (Fabricius, 1804)		2011	2011		X		X
<i>Pristiphora pallidiventris</i> (Fallén, 1808)		2011	2011		X		X
<i>Psenulus concolor</i> (Dahlbom, 1843)		2011	2011				X
<i>Psenulus fuscipennis</i> (Dahlbom, 1843)		2011	2011				X
<i>Psenulus pallipes</i> (Panzer, 1798) s.l.		2011	2011				X
<i>Pseudoanthidium nanum</i> (Mocsáry, 1881)		2010	2010		X		
<i>Pseudomalus auratus</i> (Linnaeus, 1758)		2010	2011		X		X
<i>Pseudospinolia neglecta</i> (Shuckard, 1836)		2009	2009		X		
<i>Rhopalum coarctatum</i> (Scopoli, 1763)		2011	2011				X
<i>Scolia hirta</i> (Schrank, 1781)		2021	2021	X			
<i>Scolia hirta hirta</i> (Schrank, 1781)		2011	2012				X
<i>Seladonia smaragdula</i> (Vachal, 1895)		2011	2017		X		X
<i>Seladonia subaurata</i> (Rossi, 1792)		2010	2016		X		
<i>Seladonia submediterranea</i> Pauly, 2015		2012	2012		X		
<i>Seladonia tumulorum</i> (Linnaeus, 1758)		2016	2016		X		
<i>Solierella compedita</i> (Piccioli, 1969)	X	2011	2011				X
<i>Sphecodes ephippius</i> (Linnaeus, 1767)		2011	2011		X		
<i>Sphecodes monilicornis</i> (Kirby, 1802)		2010	2018		X		X
<i>Sphecodes niger</i> Hagens, 1874		2011	2011				X
<i>Sphecodes pseudofasciatus</i> Blüthgen, 1925		2011	2011		X		
<i>Sphecodes rufiventris</i> (Panzer, 1798)		2016	2016		X		
<i>Sphex funerarius</i> Gussakovskij, 1934		2011	2011		X		
<i>Stelis breviscula</i> Nylander, 1848		2011	2011				X
<i>Tachysphex obscuripennis</i> (Schenck, 1857)		2011	2011				X
<i>Tachysphex pompiliformis</i> (Panzer, 1805) s.l.		2011	2011				X

<i>Tachysphex unicolor</i> (Panzer, 1806)		2011	2011				X
<i>Tapinoma erraticum</i> (Latreille, 1798)		2003	2017		X	X	
<i>Temnothorax unifasciatus</i> (Latreille, 1798)		2009	2009		X		
<i>Tenthredo atra</i> Linnaeus, 1758	Mouche-à-scie noire à pattes fauves	2012	2012		X		
<i>Tenthredo temula</i> Scopoli, 1763	<i>Tenthredo tremula</i>	2021	2021				
<i>Tenthredo zona</i> Klug, 1817		2021	2021	X			
<i>Tenthredopsis stigma</i> (Fabricius, 1798)		2009	2009		X		
<i>Tetramorium caespitum</i> (Linnaeus, 1758)		2009	2009		X		
<i>Tetramorium moravicum</i> Kratochvil in Novák & Sadil, 1941		2010	2011		X		
<i>Tiphia femorata</i> Fabricius, 1775		2011	2012				X
<i>Trachelus troglodyta</i> (Fabricius, 1787)		2009	2009		X		
<i>Trachusa interrupta</i> (Fabricius, 1781)		2010	2010		X		
<i>Trichrysis cyanea</i> (Linnaeus, 1758)		2011	2011				X
<i>Trypoxylon attenuatum</i> F. Smith, 1851		2011	2011				X
<i>Trypoxylon beaumonti</i> Antropov, 1991		2011	2011				X
<i>Trypoxylon clavicerum</i> Lepeletier de Saint Fargeau & Audinet-Serville, 1828		2011	2011				X
<i>Trypoxylon deceptorium</i> Antropov, 1991		2011	2011				X
<i>Trypoxylon figulus</i> (Linnaeus, 1758)		2011	2011				X
<i>Trypoxylon medium</i> Beaumont, 1945		2011	2011				X
<i>Trypoxylon minus</i> Beaumont, 1945		2011	2011				X
<i>Trypoxylon scutatum</i> Chevrier, 1867		2011	2011				X
<i>Vespa crabro</i> Linnaeus, 1758	Frelon d'Europe	2009	2021	X	X		X
<i>Vespa velutina</i> Lepeletier, 1836	Frelon asiatique	2011	2021	X	X		
<i>Vespula germanica</i> (Fabricius, 1793)	Guêpe germanique	2011	2015		X		X
<i>Vespula vulgaris</i> (Linnaeus, 1758)		2011	2011				X
<i>Xylocopa iris</i> (Christ, 1791)	Xylocope irisé		X	2011	2021	X	X
<i>Xylocopa valga</i> Gerstäcker, 1872	Xylocope panard	2010	2010			X	
<i>Xylocopa violacea</i> (Linnaeus, 1758)	Abeille charpentière	2011	2014			X	X



<i>Zonuledo zonula</i> (Klug, 1817)	Mouche-à-scie à deux bandes jaunes	2010	2014										X
-------------------------------------	------------------------------------	------	------	--	--	--	--	--	--	--	--	--	---

## Mantes

Nom scientifique	Nom français	Prot. règl.	Dét. ZNIEFF	LR France	LR Région	Dir. HFF	1ère obs	dernière obs	CEN	CPIE	GRETIA	Indep	LPO
<i>Mantis religiosa</i> (Linnaeus, 1758)	Mante religieuse						2005	2021	X	X	X	X	X

## Mercoptères

Nom scientifique	Nom français	Prot. règl.	Dét. ZNIEFF	LR France	LR Région	Dir. HFF	1ère obs	dernière obs	CEN	CPIE	GRETIA	Indep	LPO
<i>Panorpa communis</i> Linnaeus, 1758							2013	2021			X		X
<i>Panorpa germanica</i> Linnaeus, 1758							2013	2021	X	X	X		X
<i>Panorpa vulgaris</i> Imhoff & Labram, 1845							2017	2021		X			X

## Phasmes

Nom scientifique	Nom français	Prot. règl.	Dét. ZNIEFF	LR France	LR Région	Dir. HFF	1ère obs	dernière obs	CEN	CPIE	GRETIA	LPO
<i>Clonopsis gallica</i> (Charpentier, 1825)	Phasme gaulois						2005	2021	X	X	X	X

## Neuroptères

Nom scientifique	Nom français	Prot. règl.	Dét. ZNIEFF	LR France	LR Région	Dir. HFF	1ère obs	dernière obs	CEN	CPIE	GRETIA	LPO
<i>Chrysopa perla</i> (Linnaeus, 1758)	Lion des pucerons						1986	2016		X		
<i>Chrysoperla affinis</i> (Stephens, 1836)							2011	2013		X	X	
<i>Chrysoperla carnea</i> (Stephens, 1836)							1992	2007		X		
<i>Chrysoperla lucasina</i> (Lacroix, 1912)							2015	2015		X		
<i>Coniopteryx borealis</i> Tjeder, 1930							1986	1986		X		
<i>Coniopteryx haemata</i> McLachlan, 1868							1987	1987		X		
<i>Conwentzia pineticola</i> Enderlein, 1905							1987	1987		X		
<i>Distoleon tetragrammicus</i> (Fabricius, 1798)	Fourmillion longicorne						2011	2021	X	X	X	
<i>Hemerobius gilvus</i> Stein, 1863							1987	1987		X		
<i>Hemerobius humulinus</i> Linnaeus, 1758							1987	1987		X		
<i>Hemerobius lutescens</i> Fabricius, 1793							2015	2015		X		
<i>Hemerobius micans</i> Olivier, 1792							2011	2011		X		
<i>Libelloides longicornis</i> (Linnaeus, 1764)	Ascalaphe ambré		X				1985	2021	X	X	X	X
<i>Mantispa styriaca</i> (Poda, 1761)							2011	2011		X		
<i>Micromus angulatus</i> (Stephens, 1836)							2016	2016		X		
<i>Micromus variegatus</i> (Fabricius, 1793)							1987	1987		X		
<i>Nineta flava</i> (Scopoli, 1763)							1986	1986		X		
<i>Psectra diptera</i> (Burmeister, 1839)							2011	2011		X		
<i>Pseudomallada prasinus</i> (Burmeister, 1839)							1986	2011		X		
<i>Semidalis aleyrodiformis</i> Stephens, 1836							1986	1987		X		
<i>Sisyra bureschi</i> Rausch & Weißmair, 2007							2015	2015		X		
<i>Sisyra nigra</i> (Retzius, 1783)							2016	2021		X		
<i>Symphorobius elegans</i> (Stephens, 1836)							1987	1987		X		
<i>Symphorobius pygmaeus</i> (Rambur, 1842)							1987	1987		X		

## Arachnides

Nom scientifique	Nom français	Prot. règl.	Dét. ZNIEFF	LR France	LR Région	Dir. HFF	1ère obs	dernière obs	CEN	CPIE	CPIE mayenne	GRETIA	Indep	LPO
<i>Aceria aceriscampestris</i> (Nalepa, 1922)							2015	2020		X				
<i>Aceria campestricola</i> (Frauenfeld, 1865)							2016	2017		X				
<i>Aceria convolvuli</i> (Nalepa, 1898)							2020	2020		X				
<i>Aceria echii</i> (Canestrini, 1891)							2011	2020		X				
<i>Aceria erinea</i> (Nalepa, 1891)							2015	2016		X				
<i>Aceria fraxinivora</i> (Nalepa, 1909)							2015	2015		X				
<i>Aceria galiobia</i> (Canestrini, 1891)							2018	2018		X				
<i>Aceria genistae</i> (Nalepa, 1892)							2018	2020		X				
<i>Aceria labiatiflorae</i> (Thomas, 1872)							2020	2020		X				
<i>Aceria macrochela</i> (Nalepa, 1891)							2015	2018		X				
<i>Aceria ononidis</i> (Canestrini, 1890)							2020	2020		X				
<i>Aceria sanguisorbae</i> (Canestrini, 1892)							2018	2020		X				
<i>Aculus tetanothrix</i> (Nalepa, 1889)							2018	2020		X				
<i>Aelurillus v-insignitus</i> (Clerck, 1758)	Saltique marqué						1997	2017		X		X		
<i>Agalenatea redii</i> (Scopoli, 1763)	Épeire de velours						2011	2021		X		X		X
<i>Agroeca inopina</i> O. Pickard-Cambridge, 1886							2013	2013				X		
<i>Agyneta mollis</i> (O. Pickard-Cambridge, 1871)							2012	2013	X	X				
<i>Agyneta rurestris</i> (C. L. Koch, 1836)							1998	2017	X	X		X		
<i>Agyneta saxatilis</i> (Blackwall, 1844)							2013	2013				X		
<i>Alopecosa accentuata</i> (Latreille, 1817)							2003	2003		X		X		
<i>Alopecosa albofasciata</i> (Brullé, 1832)			X				1999	2018		X		X		
<i>Alopecosa cuneata</i> (Clerck, 1758)	Lycose renard						2003	2013		X		X		
<i>Alopecosa fabrilis</i> (Clerck, 1758)							1999	2005		X		X		
<i>Alopecosa pulverulenta</i> (Clerck, 1758)							2003	2013		X		X		
<i>Amaurobius erberi</i> (Keyserling, 1863)							1999	2017		X		X		
<i>Amaurobius ferox</i> (Walckenaer, 1830)	Amaurobe féroce						2012	2012		X				
<i>Amaurobius similis</i> (Blackwall, 1861)							2001	2001				X		
<i>Anelosimus vittatus</i> (C.L. Koch, 1836)							1999	2017				X		

Plan de gestion du site ENS Vallée du Layon : Annexes

<i>Anyphaena accentuata</i> (Walckenaer, 1802)	Anyphaène À chevrons	2001	2021	X	X		X
<i>Aphantaulax trifasciata</i> (O. Pickard-Cambridge, 1872)		2013	2013				X
<i>Araneus diadematus</i> Clerck, 1758	Épeire diadème	1996	2021		X		X
<i>Araneus quadratus</i> Clerck, 1758	Épeire À quatre points	2021	2021	X			
<i>Araneus triguttatus</i> Fabricius, 1775		2013	2013				X
<i>Araniella cucurbitina</i> (Clerck, 1758)	Épeires concombres	2005	2021	X	X		X
<i>Araniella opisthographa</i> (Kulczynski, 1905)		2012	2017		X		X
<i>Arctosa perita</i> (Latreille, 1799)		2011	2011		X		
<i>Argiope bruennichi</i> (Scopoli, 1772)	Épeire frelon	1996	2021	X	X		X
<i>Asagena phalerata</i> (Panzer, 1801)		2013	2017				X
<i>Atypus affinis</i> Eichwald, 1830	Mygales à chaussette	1998	2017		X		X
<i>Atypus piceus</i> (Sulzer, 1776)	Mygale des patates			X			X
<i>Aulonia albimana</i> (Walckenaer, 1805)	Aulonies mains-blanches	2001	2017		X		X
<i>Ballus chalybeius</i> (Walckenaer, 1802)		2003	2021	X	X		X
<i>Ballus rufipes</i> (Simon, 1868)		2011	2013		X		X
<i>Bathyphantes gracilis</i> (Blackwall, 1841)		2017	2017				X
<i>Brigittea latens</i> (Fabricius, 1775)	Dictyne cachée	2005	2013			X	X
<i>Centromerus dilutus</i> (O. Pickard-Cambridge, 1875)		2004	2013				X
<i>Centromerus serratus</i> (O. Pickard-Cambridge, 1875)		2001	2013				X
<i>Ceratinella brevipes</i> (Westring, 1851)		2017	2017				X
<i>Ceratinella brevis</i> (Wider, 1834)		2001	2017		X		X
<i>Cercidia prominens</i> (Westring, 1851)		2001	2017				X
<i>Chalcoscirtus infimus</i> (Simon, 1868)		2013	2017				X
<i>Chalcoscirtus nigrinus</i> (Thorell, 1875)				X			X
<i>Cheiracanthium mildei</i> L. Koch, 1864		2013	2017				X
<i>Cheiracanthium punctorium</i> (Villers, 1789)		1998	1998				X

Plan de gestion du site ENS Vallée du Layon : Annexes

<i>Chthonius ischnocheles</i> (Hermann, 1804)		2005	2013			X	X
<i>Civizelotes civicus</i> (Simon, 1878)		1999	2017			X	X
<i>Clubiona brevipes</i> Blackwall, 1841		2011	2021	X		X	X
<i>Clubiona comta</i> C.L. Koch, 1839		2005	2013			X	X
<i>Clubiona neglecta</i> O. Pickard-Cambridge, 1862		2003	2003				X
<i>Clubiona similis</i> L. Koch, 1867		1999	1999			X	X
<i>Cnephalocotes obscurus</i> (Blackwall, 1834)		2013	2013				X
<i>Colomerus vitis</i> (Pagenstecher, 1857)		2015	2018			X	
<i>Crustulina guttata</i> (Wider, 1834)		2003	2017			X	X
<i>Cyclosa algerica</i> Simon, 1885		1998	2013				X
<i>Cyclosa conica</i> (Pallas, 1772)	Épeire conique	1997	1997			X	X
<i>Dendryphantès rudis</i> (Sundevall, 1833)		2005	2005			X	X
<i>Dicranopalpus ramosus</i> (Simon, 1909)		2012	2021	X		X	
<i>Dictyna uncinata</i> Thorell, 1856		2012	2012			X	
<i>Diplocephalus graecus</i> (O. Pickard-Cambridge, 1873)		2011	2017			X	X
<i>Dipoena melanogaster</i> (C.L. Koch, 1837)		2012	2013			X	X
<i>Drassodes cupreus</i> (Blackwall, 1834)		1999	1999				X
<i>Drassodes lapidosus</i> (Walckenaer, 1802)	Drassode lapidicole	2003	2017			X	X
<i>Drassodes pubescens</i> (Thorell, 1856)		2003	2013			X	X
<i>Drassodes</i> Westring, 1851		2013	2013				X
<i>Drassyllus lutetianus</i> (L. Koch, 1866)		2005	2005			X	X
<i>Drassyllus pusillus</i> (C.L. Koch, 1833)		2005	2005			X	X
<i>Drassyllus villicus</i> (Thorell, 1875)		2003	2017			X	X
<i>Dysdera crocata</i> C.L. Koch, 1838		1997	2017			X	X
<i>Dysdera erythrina</i> (Walckenaer, 1802)	Dysdère érythrine	2003	2017			X	X
<i>Ebrechtella tricuspida</i> (Fabricius, 1775)	Thomise à trois taches	2011	2013			X	X
<i>Enoplognatha mordax</i> (Thorell, 1875)		2013	2017	X			X
<i>Enoplognatha ovata</i> (Clerck, 1758)	Théridion ovoïde	2011	2017			X	X
<i>Enoplognatha testacea</i> Simon, 1884				X		X	X
<i>Enoplognatha thoracica</i> (Hahn, 1833)		2013	2013				X

Plan de gestion du site ENS Vallée du Layon : Annexes

<i>Entelecara flavipes</i> (Blackwall, 1834)			2013	2013				X
<i>Episinus maculipes</i> Cavanna, 1876			2005	2005			X	X
<i>Episinus truncatus</i> Latreille, 1809	Épisine tronqué		1998	2017			X	X
<i>Eratigena atrica</i> (C.L. Koch, 1843)	Tégénaire des maisons		2003	2012			X	
<i>Eratigena picta</i> (Simon, 1870)			2003	2012			X	X
<i>Eratigena saeva</i> (Blackwall, 1844)			2003	2012				X
<i>Eresus kollari</i> Rossi, 1846	Èrèse coccinelle	X	1999	2017			X	X
<i>Erigone atra</i> Blackwall, 1833	Érigone noire		2011	2017			X	X
<i>Erigone dentipalpis</i> (Wider, 1834)			2012	2017	X		X	X
<i>Eriophyes crataegi</i> (Canestrini, 1890)			2016	2016			X	
<i>Eriophyes inangulis</i> Nalepa, 1919			2021	2021			X	
<i>Eriophyes tiliae</i> (Pagenstecher, 1857)			2015	2016			X	
<i>Ero aphana</i> (Walckenaer, 1802)			2013	2017				X
<i>Ero cambridgei</i> Kulczynski, 1911			1997	1997			X	X
<i>Ero furcata</i> (Villers, 1789)			1999	2013			X	X
<i>Euophrys frontalis</i> (Walckenaer, 1802)			1997	2013			X	X
<i>Euophrys herbigrada</i> (Simon, 1871)			2001	2017			X	X
<i>Euryopsis flavomaculata</i> (C.L. Koch, 1836)			1999	2001				X
<i>Evarcha arcuata</i> (Clerck, 1758)			2011	2021	X		X	X
<i>Frontinellina frutetorum</i> (C.L. Koch, 1834)			2005	2013			X	X
<i>Gibbaranea bituberculata</i> (Walckenaer, 1802)	Épeire à bosses		2013	2018			X	X
<i>Gibbaranea gibbosa</i> (Walckenaer, 1802)			2010	2017			X	X
<i>Gnaphosa lucifuga</i> (Walckenaer, 1802)		X	2013	2013				X
<i>Gnaphosa opaca</i> Herman, 1879		X	2003	2017			X	X
<i>Hahnia nava</i> (Blackwall, 1841)			2013	2013				X
<i>Haplodrassus dalmatensis</i> (L. Koch, 1866)			2005	2017			X	X
<i>Haplodrassus signifer</i> (C.L. Koch, 1839)			2003	2017			X	X
<i>Haplodrassus umbratilis</i> (L. Koch, 1866)			2003	2003				X
<i>Harpactea hombergi</i> (Scopoli, 1763)			2001	2013				X
<i>Heliophanus auratus</i> C.L. Koch, 1835			2001	2001				X
<i>Heliophanus cupreus</i> (Walckenaer, 1802)	Saltique cuivrÃ©		1997	2021	X		X	X

Plan de gestion du site ENS Vallée du Layon : Annexes

<i>Heliophanus flavipes</i> (Hahn, 1832)			2013	2017				X	
<i>Heliophanus tribulosus</i> Simon, 1868			1997	2017		X	X	X	
<i>Heriaeus oblongus</i> Simon, 1918	<i>Heriaeus oblongus</i>	X	1999	2021		X		X	X
<i>Hogna radiata</i> (Latreille, 1817)	<i>Lycose tarentuline</i>		2005	2021	X	X		X	X
<i>Hylyphantes graminicola</i> (Sundevall, 1830)			2003	2003		X		X	
<i>Hypomma cornutum</i> (Blackwall, 1833)			2012	2012		X			
<i>Hypsosinga pygmaea</i> (Sundevall, 1831)			2005	2012		X	X	X	
<i>Hyptiotes paradoxus</i> (C.L. Koch, 1834)	<i>Araignée triangle</i>		2011	2012		X		X	
<i>Iberina candida</i> (Simon, 1875)			2013	2013				X	
<i>Iberina montana</i> (Blackwall, 1841)			2001	2001				X	
<i>Kochiura aulica</i> (C.L. Koch, 1838)	<i>Théridion royal</i>		2011	2013		X		X	
<i>Larinioides cornutus</i> (Clerck, 1758)	<i>Épeire des roseaux</i>		2013	2021		X		X	X
<i>Larinioides sclopetarius</i> (Clerck, 1758)			2012	2012		X			
<i>Lasaeola coracina</i> (C.L. Koch, 1837)			2013	2013				X	
<i>Lasiargus hirsutus</i> (Menge, 1869)			2012	2013				X	
<i>Lathys sexpustulata</i> (Simon, 1878)			2013	2013				X	
<i>Lathys stigmatisata</i> (Menge, 1869)			2003	2013		X		X	
<i>Leiobunum blackwallii</i> Meade, 1861			2012	2012		X			
<i>Leiobunum rotundum</i> (Latreille, 1798)			2009	2015		X			
<i>Linyphia triangularis</i> (Clerck, 1758)	<i>Linyphie triangulaire</i>		2004	2021	X	X		X	
<i>Liocranum rupicola</i> (Walckenaer, 1830)			2003	2003				X	
<i>Macaroeris nidicolens</i> (Walckenaer, 1802)			2011	2011		X			
<i>Mangora acalypha</i> (Walckenaer, 1802)	<i>Mangore petite-bouteille</i>		1996	2021	X	X		X	X
<i>Marpissa muscosa</i> (Clerck, 1758)			1998	2021	X			X	X
<i>Marpissa nivoyi</i> (Lucas, 1846)			1998	2017				X	
<i>Maso gallicus</i> Simon, 1894			2011	2013		X		X	
<i>Mecopisthes peusi</i> Wunderlich, 1972			1999	2013				X	
<i>Mermessus trilobatus</i> (Emerton, 1882)			2012	2013		X		X	
<i>Metellina mengei</i> (Blackwall, 1869)			2001	2013				X	
<i>Metellina merianae</i> (Scopoli, 1763)			2003	2003		X		X	



Plan de gestion du site ENS Vallée du Layon : Annexes

<i>Metellina segmentata</i> (Clerck, 1758)	Méta d'automne	2009	2009		X			
<i>Metopobactrus prominulus</i> (O. Pickard-Cambridge, 1873)		2003	2017				X	
<i>Micaria albovittata</i> (Lucas, 1846)		2003	2019		X		X	X
<i>Micaria coarctata</i> (Lucas, 1846)		2017	2017				X	
<i>Micaria pulicaria</i> (Sundevall, 1831)		2005	2005		X		X	
<i>Micrargus subaequalis</i> (Westring, 1851)		2005	2005		X		X	
<i>Microlinyphia pusilla</i> (Sundevall, 1830)		1999	2013				X	
<i>Micrommata ligurina</i> (C.L. Koch, 1845)		1997	2015		X		X	
<i>Minicia marginella</i> (Wider, 1834)		2011	2017		X		X	
<i>Misumena vatia</i> (Clerck, 1758)	Misumène variable	2005	2021	X	X		X	X
<i>Mitopus morio</i> (Fabricius, 1779)		2010	2010		X			
<i>Myrmarachne formicaria</i> (De Geer, 1778)	Saltique fourmi	2005	2013		X		X	
<i>Nemastoma bimaculatum</i> (Fabricius, 1775)		2021	2021		X			
<i>Neobisium simile</i> (L. Koch, 1873)		2004	2004		X			
<i>Neobisium simoni</i> (L. Koch, 1873)		2013	2013				X	
<i>Neon reticulatus</i> (Blackwall, 1853)		2013	2017				X	
<i>Neoscona adianta</i> (Walckenaer, 1802)		2017	2017				X	
<i>Neottiura suaveolens</i> (Simon, 1880)		2013	2017				X	
<i>Neriere clathrata</i> (Sundevall, 1830)		2004	2013		X		X	
<i>Neriere furtiva</i> (O. Pickard-Cambridge, 1871)		2017	2017				X	
<i>Neriere montana</i> (Clerck, 1758)		2004	2004				X	
<i>Neriere radiata</i> (Walckenaer, 1841)		2011	2011		X			
<i>Nigma puella</i> (Simon, 1870)	Dictyne fille	2013	2021	X			X	
<i>Nomisia exornata</i> (C.L. Koch, 1839)				X			X	
<i>Nuctenea umbratica</i> (Clerck, 1758)	Arpeire des fissures	2012	2021	X	X		X	X
<i>Obscuriphantes obscurus</i> (Blackwall, 1841)		2013	2013				X	
<i>Odiellus spinosus</i> (Bosc, 1792)		2010	2018		X			
<i>Oedothorax apicatus</i> (Blackwall, 1850)		2017	2017				X	
<i>Oedothorax fuscus</i> (Blackwall, 1834)		2003	2017		X		X	
<i>Oedothorax retusus</i> (Westring, 1851)		2017	2017				X	

Plan de gestion du site ENS Vallée du Layon : Annexes

<i>Ozyptila atomaria</i> (Panzer, 1801)	Ozyptile sablée	2003	2013		X		X
<i>Ozyptila claveata</i> (Walckenaer, 1837)		2003	2017		X		X
<i>Ozyptila praticola</i> (C.L. Koch, 1837)		2005	2021	X	X		X
<i>Ozyptila sanctuaria</i> (O. Pickard-Cambridge, 1871)		2013	2017				X
<i>Ozyptila simplex</i> (O. Pickard-Cambridge, 1862)		2005	2017		X		X
<i>Pachygnatha clercki</i> Sundevall, 1823		2005	2005		X		X
<i>Pachygnatha degeeri</i> Sundevall, 1830		2003	2013		X		X
<i>Palliduphantes pallidus</i> (O. Pickard-Cambridge, 1871)		2013	2013				X
<i>Panamomops sulcifrons</i> (Wider, 1834)		2012	2013				X
<i>Parapelecopsis nemoralis</i> (Blackwall, 1841)		1999	2017		X		X
<i>Pardosa amentata</i> (Clerck, 1758)		2005	2017		X		X
<i>Pardosa hortensis</i> (Thorell, 1872)		2003	2013		X		X
<i>Pardosa lugubris</i> (Walckenaer, 1802)		2012	2013				X
<i>Pardosa monticola</i> (Clerck, 1758)		2011	2011		X		
<i>Pardosa nigriceps</i> (Thorell, 1856)		2003	2017		X		X
<i>Pardosa prativaga</i> (L. Koch, 1870)		2005	2005		X		X
<i>Pardosa proxima</i> (C.L. Koch, 1847)		2003	2013		X		X
<i>Pardosa pullata</i> (Clerck, 1758)		2013	2013				X
<i>Pardosa saltans</i> Töpfer-Hofmann, 2000		1999	2017				X
<i>Pardosa vittata</i> (Keyserling, 1863)		2021	2021	X			
<i>Pelecopsis parallela</i> (Wider, 1834)		2011	2021	X	X		X
<i>Pellenes tripunctatus</i> (Walckenaer, 1802)		2013	2013				X
<i>Peponocranium ludicrum</i> (O. Pickard-Cambridge, 1861)		2013	2013				X
<i>Phaeoedus braccatus</i> (L. Koch, 1866)		2003	2017		X		X
<i>Phalangium opilio</i> Linnaeus, 1758		2009	2021		X		X
<i>Philaeus chrysops</i> (Poda, 1761)	Saltique sanguinolent	1999	2021		X	X	X
<i>Philodromus albidus</i> Kulczynski, 1911		2013	2021	X			X
<i>Philodromus aureolus</i> (Clerck, 1758)		1997	2021	X	X		X

Plan de gestion du site ENS Vallée du Layon : Annexes

<i>Philodromus buxi</i> Simon, 1884		2013	2013					X
<i>Philodromus cespitum</i> (Walckenaer, 1802)		2021	2021	X				
<i>Philodromus dispar</i> Walckenaer, 1826	Philodrome disparate	1997	1997		X			X
<i>Philodromus longipalpis</i> Simon, 1870		2011	2011		X			
<i>Philodromus praedatus</i> O. Pickard-Cambridge, 1871		1999	2017		X			X
<i>Philodromus rufus</i> Walckenaer, 1826		2003	2017		X			X
<i>Pholcomma gibbum</i> (Westring, 1851)		2013	2013					X
<i>Phrurolithus festivus</i> (C.L. Koch, 1835)		2001	2005					X
<i>Phrurolithus minimus</i> C.L. Koch, 1839		2005	2013		X			X
<i>Phrurolithus nigrinus</i> (Simon, 1878)		2013	2013					X
<i>Phylloneta impressa</i> (L. Koch, 1881)		2011	2021	X	X			X
<i>Piratula latitans</i> (Blackwall, 1841)		2005	2012		X			X
<i>Pisaura mirabilis</i> (Clerck, 1758)	Pisaure admirable	2001	2021		X			X
<i>Platnickina tinctoria</i> (Walckenaer, 1802)		2013	2021	X				X
<i>Pocadicnemis juncea</i> Locket & Millidge, 1953		2003	2017					X
<i>Pocadicnemis pumila</i> (Blackwall, 1841)		2003	2013		X			X
<i>Psammitis ninnii</i> (Thorell, 1872)		2003	2017		X			X
<i>Pselaphochernes dubius</i> (O.Pickard-Cambridge, 1892)		2009	2009		X			
<i>Pseudeuophrys erratica</i> (Walckenaer, 1826)		2013	2013					X
<i>Pseudicius encarpatus</i> (Walckenaer, 1802)		2013	2013					X
<i>Pulchellodromus pulchellus</i> (Lucas, 1846)		2005	2017		X			X
<i>Rilaena triangularis</i> (Herbst, 1799)		2011	2011		X			
<i>Robertus lividus</i> (Blackwall, 1836)		2005	2005					X
<i>Robertus scoticus</i> Jackson, 1914		2003	2003		X			
<i>Runcinia grammica</i> (C.L. Koch, 1837)	Thomise rayÃ©	2005	2021	X	X	X	X	X
<i>Saitis barbipes</i> (Simon, 1868)		1997	2017		X			X
<i>Salticus scenicus</i> (Clerck, 1758)	Saltique arlequin	2005	2021	X	X			X
<i>Salticus zebraneus</i> (C.L. Koch, 1837)		2017	2017					X
<i>Scotina celans</i> (Blackwall, 1841)		1998	2017		X			X

Plan de gestion du site ENS Vallée du Layon : Annexes

<i>Scotina palliardii</i> (L. Koch, 1881)		2013	2013					X
<i>Scytodes thoracica</i> (Latreille, 1802)		2001	2001					X
<i>Sibianor aurocinctus</i> (Ohlert, 1865)		2013	2013					X
<i>Simitidion simile</i> (C.L. Koch, 1836)		2011	2011			X		
<i>Singa nitidula</i> C.L. Koch, 1844		2011	2011			X		X
<i>Sintula corniger</i> (Blackwall, 1856)		1999	1999			X		X
<i>Sintula retroversus</i> (O. Pickard-Cambridge, 1875)		2017	2017					X
<i>Styloctetor romanus</i> (O. Pickard-Cambridge, 1873)		2005	2013					X
<i>Synema globosum</i> (Fabricius, 1775)	Thomise Napoléon	2005	2021	X	X			X X X
<i>Tapinocyba praecox</i> (O. Pickard-Cambridge, 1873)		2013	2013					X
<i>Tenuiphantes flavipes</i> (Blackwall, 1854)		2012	2013					X
<i>Tenuiphantes tenebricola</i> (Wider, 1834)		2006	2006			X		X
<i>Tenuiphantes tenuis</i> (Blackwall, 1852)		1998	2017	X	X			X
<i>Tetragnatha montana</i> Simon, 1874		2012	2021	X	X			X
<i>Tetragnatha nigrita</i> Lendl, 1886		2011	2017			X		X
<i>Tetragnatha obtusa</i> C.L. Koch, 1837		2011	2011			X		
<i>Tetranychus lintearius</i> Dufour, 1832		2021	2021			X		
<i>Thanatus arenarius</i> L. Koch in Thorell, 1872	Thanate des sables			X				X
<i>Theonina cornix</i> (Simon, 1881)		2013	2013					X
<i>Theridion hannoniae</i> Denis, 1945		2017	2017					X
<i>Theridion harmsi</i> Wunderlich, 2011		2021	2021	X				
<i>Theridion pictum</i> (Walckenaer, 1802)		2021	2021	X				
<i>Theridion varians</i> Hahn, 1833		2013	2017					X
<i>Thomisus onustus</i> Walckenaer, 1805	Thomise replet	2011	2021	X	X			X X
<i>Tibellus oblongus</i> (Walckenaer, 1802)	Philodrome oblong	1997	2021	X	X			X
<i>Tiso vagans</i> (Blackwall, 1834)		2005	2013			X		X
<i>Titanoeca hispanica</i> Wunderlich, 1995				X				X
<i>Titanoeca tristis</i> L. Koch, 1872		2011	2011			X		
<i>Tmarus piger</i> (Walckenaer, 1802)		2013	2013					X

Plan de gestion du site ENS Vallée du Layon : Annexes

<i>Tmarus stellio</i> Simon, 1875		1999	1999			X
<i>Trachyzelotes pedestris</i> (C.L. Koch, 1837)		1998	2017	X		X
<i>Trichoncus hackmani</i> Millidge, 1955		2003	2003	X		
<i>Trichoncus helveticus</i> Denis, 1965		2017	2017			X
<i>Trichoncus saxicola</i> (O. Pickard-Cambridge, 1861)		1997	2017	X		X
<i>Trochosa robusta</i> (Simon, 1876)		2003	2005	X		X
<i>Trochosa ruricola</i> (De Geer, 1778)		2005	2005	X		X
<i>Trochosa terricola</i> Thorell, 1856	Trochose terrassière	2001	2017	X		X
<i>Uloborus walckenaerius</i> Latreille, 1806	Ulobore de Walckenaer	1998	2017	X	X	X
<i>Walckenaeria acuminata</i> Blackwall, 1833		2001	2001			X
<i>Walckenaeria antica</i> (Wider, 1834)		2001	2013			X
<i>Walckenaeria capito</i> (Westring, 1861)		1999	1999			X
<i>Walckenaeria cucullata</i> (C.L. Koch, 1836)		2003	2003			X
<i>Walckenaeria furcillata</i> (Menge, 1869)		2005	2013	X		X
<i>Walckenaeria monoceros</i> (Wider, 1834)		2012	2017			X
<i>Walckenaeria obtusa</i> Blackwall, 1836		1999	1999			X
<i>Walckenaeria vigilax</i> (Blackwall, 1853)		2012	2012			X
<i>Xerolycosa nemoralis</i> (Westring, 1861)		2005	2005	X		X
<i>Xysticus acerbus</i> Thorell, 1872		2003	2017	X		X
<i>Xysticus audax</i> (Schrank, 1803)		2005	2005	X		X
<i>Xysticus cristatus</i> (Clerck, 1758)	Xystique crêté	2003	2013	X		X
<i>Xysticus erraticus</i> (Blackwall, 1834)		2003	2012	X		X
<i>Xysticus kempeleni</i> Thorell, 1872		2003	2013	X		X
<i>Xysticus kochi</i> Thorell, 1872		2003	2017	X		X
<i>Zelotes apricorum</i> (L. Koch, 1876)		2003	2005	X		X
<i>Zelotes atrocaeruleus</i> (Simon, 1878)		2003	2017	X		X
<i>Zelotes electus</i> (C.L. Koch, 1839)		2013	2013			X
<i>Zelotes gallicus</i> Simon, 1914		2003	2017	X		X
<i>Zelotes longipes</i> (L. Koch, 1866)		2005	2017	X		X

<i>Zelotes petrensis</i> (C.L. Koch, 1839)		1998	2013							X			X
<i>Zelotes subterraneus</i> (C.L. Koch, 1833)		2004	2017										X
<i>Zelotes tenuis</i> (L. Koch, 1866)		2017	2017										X
<i>Zilla diodia</i> (Walckenaer, 1802)	Diodie tête de mort	1997	2021	X	X							X	X
<i>Zodarion italicum</i> (Canestrini, 1868)	Zodarion italien	2003	2017		X								X
<i>Zodarion rubidum</i> Simon, 1914		2012	2017										X
<i>Zora parallela</i> Simon, 1878		2001	2013		X								X
<i>Zora spinimana</i> (Sundevall, 1833)	Zora	2003	2013		X								X
<i>Zygiella atrica</i> (C.L. Koch, 1845)		1998	1998										X
<i>Zygiella x-notata</i> (Clerck, 1758)	Épeire des fenêtres	2021	2021										X

## Annélides

Nom scientifique	Nom français	Prot. règl.	Dét. ZNIEFF	LR France	LR Région	Dir. HFF	1ère obs	dernière obs	CEN	CPIE	GRETIA	Indep	LPO
<i>Helobdella stagnalis</i> Linnaeus, 1758							2007	2018			x		
<i>Hemiclepsis marginata</i> (O.F. Müller, 1774)							2007	2012			x		

## Bivalves

Nom scientifique	Nom français	Prot. règl.	Dét. ZNIEFF	LR France	LR Région	Dir. HFF	1ère obs	dernière obs	CEN	CPIE	GRETIA	Indep
<i>Anodonta anatina</i> (Linnaeus, 1758)	Anodonte des rivières						2012	2015			x	
<i>Corbicula leana</i> Prime, 1867	Corbicule japonaise						2021	2021			x	
<i>Unio pictorum</i> (Linnaeus, 1758)	Mulette des peintres						2012	2012			x	

## Crustacés

Nom scientifique	Nom français	Prot. règl.	Dét. ZNIEFF	LR France	LR Région	Dir. HFF	1ère obs	dernière obs	CEN	CPIE	GRETIA	Indep	LPO
<i>Acaeroplastes melanurus</i> (Budde-Lund, 1885)							2009	2021			x		
<i>Armadillidium nasatum</i> Budde-Lund, 1885							2009	2018			x	x	
<i>Armadillidium vulgare</i> (Latreille, 1804)	Cloporte commun						2009	2017			x		
<i>Chaetophiloscia elongata</i> (Dollfus, 1884)							2013	2013				x	

<i>Chaetophiloscia sicula</i> Verhoeff, 1909		2011	2011	x		
<i>Faxonius limosus</i> (Rafinesque, 1817)	Ecrevisse américaine	2008	2008			x
<i>Oniscus asellus</i> Linnaeus, 1758	Cloporte commun	2003	2013	x	x	
<i>Orthometopon planum</i> (Budde-Lund, 1885)		2008	2013		x	
<i>Philoscia muscorum</i> (Scopoli, 1763)	Philoscie des mousses	2003	2021	x	x	x
<i>Platyarthrus hoffmannseggii</i> Brandt, 1833		2011	2011	x		
<i>Porcellio gallicus</i> Dollfus, 1904		2017	2017	x		
<i>Porcellio monticola</i> Lereboullet, 1853		2011	2011	x		
<i>Porcellio scaber</i> Latreille, 1804		2011	2021	x		
<i>Porcellio spinicornis</i> Say, 1818		2010	2016	x		
<i>Procambarus clarkii</i> (Girard, 1852)	Écrevisse de Louisiane	2017	2017	x		x

## Gastéropodes

Nom scientifique	Nom français	Prot. régl.	Dét. ZNIEFF	LR France	LR Région	Dir. HFF	1ère obs	dernière obs	CEN	CPIE	GRETIA	Indep	LPO
<i>Acanthinula aculeata</i> (O.F. Müller, 1774)	Escargotin hérisson						1999	2003		x			x
<i>Aegopinella nitidula</i> (Draparnaud, 1805)	Grande luisantine						2003	2003		x			
<i>Ampullaceana balthica</i> (Linnaeus, 1758)							2003	2003		x			
<i>Ancylus fluviatilis</i> O.F. Müller, 1774	Patelline des fleuves						2021	2021	x				
<i>Anisus spirorbis</i> (Linnaeus, 1758)	Planorbe de Linné						2003	2003		x			
<i>Arion distinctus</i> Mabille, 1868	Loche glandue						2012	2012		x			
<i>Arion fuscus</i> (O.F. Müller, 1774)	Loche rousse						2003	2003		x			
<i>Arion hortensis</i> Férussac, 1819	Loche noire						2013	2021	x				x
<i>Arion intermedius</i> Normand, 1852	Loche hérisson						2013	2013					x
<i>Arion rufus</i> (Linnaeus, 1758)	Grande loche						2012	2021	x	x			x
<i>Armiger crista</i> (Linnaeus, 1758)							2003	2003		x			
<i>Bathymphalus contortus</i> (Linnaeus, 1758)	Planorbe ombiliquée						2003	2003		x			
<i>Bithynia leachii</i> (Sheppard, 1823)	Bithynie nordique						2003	2003		x			
<i>Bithynia tentaculata</i> (Linnaeus, 1758)	Bithynie commune						2003	2003		x			
<i>Carychium minimum</i> O.F. Müller, 1774	Auriculette naine						2003	2003		x			



Plan de gestion du site ENS Vallée du Layon : Annexes

<i>Ceciloides acicula</i> (O.F. Müller, 1774)	Aiguillette commune	2003	2003		x	
<i>Cepaea hortensis</i> (O.F. Müller, 1774)	Escargot des jardins	2003	2021		x	x
<i>Cepaea nemoralis</i> (Linnaeus, 1758)	Escargot des haies	2000	2021	x	x	x
<i>Cernuella aginnica</i> (Locard, 1882)	Caragouille semblable	2000	2012		x	x
<i>Cernuella virgata</i> (da Costa, 1778)	Caragouille globuleuse	2000	2000			x
<i>Clausilia bidentata</i> (Ström, 1765)	Clausilie commune	2000	2021	x		x
<i>Clausilia bidentata bidentata</i> (Strøm, 1765)	Clausilie commune	2003	2012		x	
<i>Clausilia rugosa parvula</i> A. Färussac, 1807	Clausilie lisse	2021	2021	x		
<i>Cochlicopa lubrica</i> (O.F. Müller, 1774)	Brillante commune	2003	2003		x	
<i>Cochlicopa lubricella</i> (Porro, 1838)	Petite brillante	2010	2010		x	
<i>Cornu aspersum</i> (O.F. Müller, 1774)	Escargot petit-gris	2000	2021	x	x	x
<i>Deroceras reticulatum</i> (O.F. Müller, 1774)	Loche laiteuse	2000	2013		x	x
<i>Dilatata dilatata</i> (Gould, 1841)		2003	2003		x	
<i>Discus rotundatus</i> (O.F. Müller, 1774)	Bouton commun	2000	2021		x	x
<i>Discus rotundatus rotundatus</i> (O.F. Müller, 1774)	Bouton commun	2003	2021	x	x	
<i>Galba truncatula</i> (O.F. Müller, 1774)	Limnée épaulée	2012	2012		x	
<i>Helicella itala</i> (Linnaeus, 1758)	Hélicelle trompette	2016	2016		x	
<i>Hippeutis complanatus</i> (Linnaeus, 1758)	Planorbine des fontaines	2003	2003		x	
<i>Hygromia cinctella</i> (Draparnaud, 1801)	Hélice carénee	2021	2021	x		
<i>Hygromia limbata</i> (Draparnaud, 1805)	Hélice des ruisseaux	2003	2003		x	
<i>Lauria cylindracea</i> (da Costa, 1778)	Maillot commun	1998	2021	x	x	x
<i>Lehmanna marginata</i> (O.F. Müller, 1774)	Limace des bois	2021	2021	x		
<i>Limax maximus</i> Linnaeus, 1758	Limace léopard	2011	2018		x	x
<i>Macrogastera rolphii</i> (W. Turton, 1826)	Massue atlantique	2003	2003		x	
<i>Macrogastera rolphii rolphii</i> (W. Turton, 1826)	Massue atlantique	2021	2021	x		
<i>Merdigera obscura</i> (O.F. Müller, 1774)	Bulime boueux	2012	2012		x	
<i>Monacha cartusiana</i> (O.F. Müller, 1774)	Petit Moine	2000	2000			x

<i>Omphiscola glabra glabra</i> (O.F. Müller, 1774)	Limnée étroite (type)	2016	2016						x
<i>Oxychilus cellarius</i> (O.F. Müller, 1774)	Luisant des caves	2003	2003					x	
<i>Oxychilus draparnaudi</i> (H. Beck, 1837)	Grand luisant	2009	2018					x	x
<i>Paralaoma servilis</i> (Shuttleworth, 1852)	Escargotin cosmopolite	2003	2003					x	
<i>Phenacolimax major</i> (A. Férussac, 1807)	Semilimace des plaines	2000	2018					x	x
<i>Physella acuta</i> (Draparnaud, 1805)	Physe voyageuse	2003	2003					x	
<i>Pomatias elegans</i> (O.F. Müller, 1774)	Egante striée	2000	2021			x	x		x
<i>Ponentina revelata</i> (Michaud, 1831)	Veloutée de Michaud	1998	2005					x	x
<i>Ponentina subvirescens</i> (Bellamy, 1839)	Veloutée verdâtre	2005	2005					x	
<i>Potamopyrgus antipodarum</i> (Gray, 1843)	Hydrobie des antipodes	2003	2003					x	
<i>Punctum pygmaeum</i> (Draparnaud, 1801)	Escargotin minuscule	2003	2010					x	
<i>Pupilla muscorum</i> (Linnaeus, 1758)	Maillot des mousses	1999	2011					x	x
<i>Succinea putris</i> (Linnaeus, 1758)	Ambrette amphibie	2021	2021			x			
<i>Succinella oblonga</i> (Draparnaud, 1801)	Ambrette terrestre	2003	2003					x	
<i>Theba pisana</i> (O.F. Müller, 1774)	Caragouille rosée	2000	2000						x
<i>Trochulus hispidus</i> (Linnaeus, 1758)	Veloutée commune	2003	2003					x	
<i>Truncatellina cylindrica</i> (A. Férussac, 1807)	Maillotin mousseron	2010	2010					x	
<i>Vallonia costata</i> (O.F. Müller, 1774)	Vallonie costulée	1999	2011					x	x
<i>Vallonia excentrica</i> Sterki, 1893	Vallonie des pelouses	2003	2010					x	
<i>Vallonia pulchella</i> (O.F. Müller, 1774)	Vallonie trompette	2003	2003					x	
<i>Valvata cristata</i> O.F. Müller, 1774	Valvée plane	2003	2003					x	
<i>Vertigo pygmaea</i> (Draparnaud, 1801)	Vertigo commun	2003	2010					x	
<i>Vitrea contracta</i> (Westerlund, 1871)	Cristalline ombiliquée	2003	2010					x	
<i>Vitrea crystallina</i> (O.F. Müller, 1774)	Cristalline commune	2003	2003					x	
<i>Vitrina pellucida</i> (O.F. Müller, 1774)	Semilimace commune	2021	2021			x			
<i>Xeroplexa intersecta</i> (Poiret, 1801)	Hélicette carénée	1998	2016					x	x
<i>Zonitoides nitidus</i> (O.F. Müller, 1774)	Luisantine des marais	2000	2003					x	x

## Hydrozoaires

Nom scientifique	Nom français	Prot. règl.	Dét. ZNIEFF	LR France	LR Région	Dir. HFF	1ère obs	dernière obs	CEN	CPIE	GRETIA	Indep	LPO
<i>Craspedacusta sowerbii</i> Lankester, 1880	Méduse d'eau douce						2009	2014		X			

## Chilopodes

Nom scientifique	Nom français	Prot. règl.	Dét. ZNIEFF	LR France	LR Région	Dir. HFF	1ère obs	dernière obs	CEN	CPIE	GRETIA	Indep	LPO
<i>Cryptops anomalans</i> Newport, 1844							2013	2017		X	X		
<i>Cryptops hortensis</i> (Donovan, 1810)							2005	2008		X	X		
<i>Geophilus carpophagus</i> Leach, 1815							2005	2017		X	X		
<i>Geophilus gavoyi</i> Chalande, 1910							2018	2018			X		
<i>Henia vesuviana</i> (Newport, 1844)							2005	2018		X	X		
<i>Lamyctes emarginatus</i> (Newport, 1844)							2007	2007			X		
<i>Lithobius calcaratus</i> C.L. Koch, 1844							2017	2018		X	X		
<i>Lithobius curtipes</i> C.L. Koch, 1847			X				2020	2020			X		
<i>Lithobius forficatus</i> (Linnaeus, 1758)							2012	2020		X	X		
<i>Lithobius macilentus</i> L. Koch, 1862							2007	2015		X	X		
<i>Lithobius melanops</i> Newport, 1845							2018	2018			X		
<i>Lithobius muticus</i> C.L. Koch, 1847							2007	2013			X		
<i>Schendyla nemorensis</i> (C.L. Koch, 1837)							2018	2018		X	X		
<i>Scutigera coleoptrata</i> (Linnaeus, 1758)	Scutigère véloce						2009	2018		X	X		

## FLORE

### Ptéridophytes

Nom scientifique	Nom français	Prot. règl.	Dét. ZNIEFF	LR France	LR Région	Dir. HFF	Indig_rég	1ère obs	dernière obs	CEN	CPIE	Indep	LPO	CBNB
<i>Asplenium adiantum-nigrum</i> L., 1753	Capillaire noir			LC	LC		I	2009	2021	X	X	X		

Plan de gestion du site ENS Vallée du Layon : Annexes

Asplenium ceterach L., 1753		LC	LC	I	2009	2021	X	X	X
Asplenium ruta-muraria L., 1753	Rue des murailles	LC	LC	0	2011	2016	X	X	
Asplenium scolopendrium L., 1753	Scolopendre	LC	LC	I	2009	2021	X	X	X
Asplenium trichomanes L., 1753	Capillaire des murailles	LC	LC	I	2009	2021	X	X	X
Asplenium trichomanes subsp. quadrivalens D.E.Mey., 1964	Doradille fausse-capillaire	LC		I	2012	2020		X	
Asplenium trichomanes subsp. trichomanes L., 1753	Capillaire des murailles	LC		I	2016	2016	X	X	
Athyrium filix-femina (L.) Roth, 1799	Fougère femelle	LC	LC	I	2018	2018			X
Dryopteris filix-mas (L.) Schott, 1834	Fougère mâle	LC	LC	I	2015	2021		X	X
Equisetum arvense L., 1753	Prêle des champs	LC	LC	I	2009	2021		X	
Equisetum palustre L., 1753	Prêle des marais	LC	LC	I	2015	2021	X	X	
Ophioglossum vulgatum L., 1753	Ophioglosse commun	LC	LC	I	2016	2016	X	X	X
Polypodium cambricum L., 1753	Polypode austral	LC	LC	I	2012	2021		X	X
Polypodium interjectum Shivas, 1961	Polypode intermédiaire	LC	LC	I	2012	2021	X	X	X
Polypodium vulgare L., 1753	Polypode vulgaire	LC	LC	I	2015	2021	X	X	X
Polystichum aculeatum (L.) Roth, 1799	Polystic à aiguillons	LC	LC	I	2021	2021	X		
Polystichum setiferum (Forssk.) T.Moore ex Woyn., 1913	Polystic à frondes	LC	LC	I	2009	2021	X	X	X
Pteridium aquilinum (L.) Kuhn, 1879	Fougère aigle	LC	LC	I	2015	2021	X	X	X

## Gymnospermes

Nom scientifique	Nom français	Prot. règl.	Dét. ZNIEFF	LR France	LR Région	Dir. HFF	Indig_rég	1ère obs	dernière obs	CEN	CPIE	Indep	LPO	CBNB
Pinus nigra J.F.Arnold, 1785	Pin noir d'Autriche			LC			NI	2021	2021	X				
Pinus pinaster Aiton, 1789	Pin maritime			LC			NI	2015	2015		X			
Pinus sylvestris L., 1753	Pin sylvestre			LC			NI	2021	2021	X				

## Angiospermes

Nom scientifique	Nom français	Prot. régl.	Dét. ZNIEFF	LR France	LR Région	Dir. HFF	Indig rég	Invasive PDL	Messi coles	1ère obs	dernière obs	CEN	CPIE	Indep	LPO	CBNB
<i>Acer campestre</i> L., 1753	Érable champêtre			LC	LC		I			2009	2021	X	X	X		
<i>Acer platanoides</i> L., 1753	Érable plane			LC			NI			2015	2015		X			
<i>Acer pseudoplatanus</i> L., 1753	Érable sycomore			LC			NI	IP5		2015	2021	X	X	X		
<i>Achillea millefolium</i> L., 1753	Achillée millefeuille			LC	LC		I			2004	2021	X	X	X		
<i>Achillea ptarmica</i> L., 1753	Achillée sternutatoire			LC	LC		I			2004	2021	X	X			
<i>Adoxa moschatellina</i> L., 1753	Moschatelline			LC	LC		I			2015	2015		X			
<i>Aesculus hippocastanum</i> L., 1753	Marronnier d'Inde			NA			NI	AS5		2009	2021		X	X		
<i>Agrimonia eupatoria</i> L., 1753	Aigremoine eupatoire			LC	LC		I			2009	2021	X	X	X		
<i>Agrostis canina</i> L., 1753	Agrostide des chiens			LC	LC		I			1995	1995	X				
<i>Agrostis capillaris</i> L., 1753	Agrostide capillaire			LC	LC		I			2009	2021	X	X	X		
<i>Agrostis stolonifera</i> L., 1753	Agrostide stolonifère			LC	LC		I			1995	2021	X	X	X		
<i>Agrostis x murbeckii</i> Fouill., 1933	Agrostide de Murbeck						I			2018	2020		X	X		
<i>Ailanthus altissima</i> (Mill.) Swingle, 1916	Ailante glanduleux			NA			NI	IA1i		2015	2021		X			
<i>Aira caryophyllea</i> L., 1753	Canche caryophyllée			LC	LC		I			2012	2021	X	X			
<i>Aira multiculmis</i> Dumort., 1824	Canche			LC	LC		I			2014	2018		X			
<i>Aira praecox</i> L., 1753	Canche printanière			LC	LC		I			2012	2021	X	X			
<i>Ajuga chamaepitys</i> (L.) Schreb., 1773	Bugle petit-pin		X	LC	NT				Oui	2021	2021		X			
<i>Ajuga reptans</i> L., 1753	Bugle rampante			LC	LC		I			2012	2021		X			
<i>Alisma lanceolatum</i> With., 1796	Plantain d'eau à feuilles lancéolées			LC	LC		I			2004	2012		X			
<i>Alisma plantago-aquatica</i> L., 1753	Grand plantain d'eau			LC	LC		I			1995	2021	X	X			
<i>Alliaria petiolata</i> (M.Bieb.) Cavara & Grande, 1913	Alliaire			LC	LC		I			2009	2021	X	X	X		
<i>Allium oleraceum</i> L., 1753	Ail maraîcher			LC	LC		I			2012	2015		X			
<i>Allium sphaerocephalon</i> subsp. <i>sphaerocephalon</i> L., 1753	Ail à tête ronde			LC	LC					2012	2021	X	X			
<i>Allium vineale</i> L., 1753	Ail des vignes			LC	LC		I			2004	2021	X	X	X		
<i>Alnus cordata</i> (Loisel.) Duby, 1828	Aulne cordé			LC			NI			2019	2019			X		

Plan de gestion du site ENS Vallée du Layon : Annexes

<i>Alnus glutinosa</i> (L.) Gaertn., 1790	Aulne glutineux			LC	LC			I			2004	2021	X	X	X
<i>Alopecurus geniculatus</i> L., 1753	Vulpin genouillé			LC	LC			I			1995	2021	X	X	
<i>Alopecurus pratensis</i> L., 1753	Vulpin des prés			LC	LC						2004	2021	X	X	
<i>Althaea officinalis</i> L., 1753	Guimauve officinale			LC	LC			I			2004	2021	X	X	X
<i>Amaranthus blitum</i> L., 1753	Amarante livide			LC				II			2012	2021		X	
<i>Amaranthus deflexus</i> L., 1771	Amarante couchée			NA				NI			2015	2021		X	
<i>Amaranthus hybridus</i> L., 1753	Amarante hybride			NA				NI	AS2		2021	2021		X	
<i>Amaranthus retroflexus</i> L., 1753	Amarante réfléchie			NA				NI			2016	2016		X	
<i>Anacamptis laxiflora</i> (Lam.) R.M.Bateman, Pridgeon & M.W.Chase, 1997	Orchis à fleurs lâches			LC	LC			I			2014	2019	X	X	
<i>Anacamptis morio</i> (L.) R.M.Bateman, Pridgeon & M.W.Chase, 1997	Orchis bouffon			LC	LC			I			2009	2021	X	X	X
<i>Anacamptis pyramidalis</i> (L.) Rich., 1817	Orchis pyramidal			LC	LC			I			2012	2021	X	X	
<i>Andryala integrifolia</i> L., 1753	Andryale à feuilles entières			LC	LC			I			2005	2021	X	X	X
<i>Anemone nemorosa</i> L., 1753	Anémone des bois			LC	LC			I			2021	2021	X		
<i>Angelica sylvestris</i> L., 1753	Angélique sauvage			LC	LC			I			2016	2021		X	
<i>Anisantha diandra</i> (Roth) Tutin ex Tzvelev, 1963	Brome à deux étamines			LC	LC			I			2012	2021		X	X
<i>Anisantha madritensis</i> (L.) Nevski, 1934	Brome de Madrid			LC	LC			I			2010	2020		X	X
<i>Anisantha sterilis</i> (L.) Nevski, 1934	Brome stérile			LC	LC			I			2012	2021	X	X	X
<i>Anisantha tectorum</i> (L.) Nevski, 1934	Brome des toits			LC	LC			I			2012	2019		X	X
<i>Anthericum liliago</i> L., 1753	Phalangère à fleurs de lys	Reg	X	LC	NT			I			1994	2020		X	X
<i>Anthoxanthum aristatum</i> Boiss., 1842	Flouve aristée			LC	LC			I			2011	2011		X	
<i>Anthoxanthum odoratum</i> L., 1753	Flouve odorante			LC	LC			I			2009	2021	X	X	X
<i>Anthriscus caucalis</i> M.Bieb., 1808	Cerfeuil vulgaire à fruits glabres			LC	LC			I			2015	2015		X	
<i>Anthriscus sylvestris</i> (L.) Hoffm., 1814	Cerfeuil des bois			LC	LC			I			2009	2021	X	X	X
<i>Anthyllis vulneraria</i> L., 1753	Anthyllide vulnéraire			LC	LC			I			1908	2019		X	X
<i>Anthyllis vulneraria</i> subsp. <i>rubriflora</i> Arcang., 1882	Anthyllide à fleurs rouges			LC							2018	2020		X	
<i>Antirrhinum majus</i> L., 1753	Muflier à grandes fleurs			LC							2011	2014		X	
<i>Aphanes arvensis</i> L., 1753	Alchémille des champs			LC	LC			I	Oui		2010	2021	X	X	



Plan de gestion du site ENS Vallée du Layon : Annexes

<i>Aphanes australis</i> Rydb., 1908	Alchémille oubliée		LC	LC	I		2012	2021	X	X	X
<i>Aquilegia vulgaris</i> L., 1753	Ancolie vulgaire		LC	LC	I		2011	2021	X	X	
<i>Arabidopsis thaliana</i> (L.) Heynh., 1842	Arabette de thalius		LC	LC	I		2010	2021	X	X	
<i>Arabis hirsuta</i> (L.) Scop., 1772	Arabette poilue		LC	DD	I		2015	2015		X	
<i>Arctium lappa</i> L., 1753	Grande bardane		LC	LC	I		2021	2021		X	
<i>Arctium minus</i> (Hill) Bernh., 1800	Bardane à petites têtes		LC	LC	I		2015	2021		X	
<i>Arenaria leptoclados</i> (Rchb.) Guss., 1844	Sabline à parois fines		LC	LC	I		2009	2020		X	
<i>Arenaria serpyllifolia</i> L., 1753	Sabline à feuilles de serpolet		LC	LC	I		2009	2021		X	X
<i>Argentina anserina</i> (L.) Rydb., 1899	Potentille des oies		LC	LC	I		1995	2021	X	X	
<i>Aristolochia clematitis</i> L., 1753	Aristolochie clématite		LC	LC	I		2004	2021	X	X	
<i>Arnoseris minima</i> (L.) Schweigg. & Körte, 1811	Arnoseris naine	X	LC	NT	I	Oui	1978	2020			X
<i>Arrhenatherum elatius</i> (L.) P.Beauv. ex J.Presl & C.Presl, 1819	Fromental élevé		LC	LC	I		2004	2021	X	X	X
<i>Artemisia vulgaris</i> L., 1753	Armoise commune		LC	LC	I		2010	2021		X	X
<i>Arum italicum</i> Mill., 1768	Gouet d'Italie		LC	DD	I		2012	2021	X	X	X
<i>Arum maculatum</i> L., 1753			LC	LC	I		2012	2021	X	X	X
<i>Asparagus officinalis</i> L., 1753	Asperge officinale		LC	LC	I		2004	2021		X	
<i>Asphodelus albus</i> Mill., 1768	Asphodèle blanc		LC	LC	I		1994	1994		X	
<i>Asphodelus macrocarpus</i> subsp. arrondeaui (J.Lloyd) Rivas Mart., 2002	Asphodèle d'Arrondeau	Nat	LC		I		1994	2016		X	X
<i>Asplenium obovatum</i> subsp. billotii (F.W.Schultz) O.Bolòs, Vigo, Massales & Ninot, 1990	Asplenium de Billot				I		1994	2021	X	X	X
<i>Atriplex patula</i> L., 1753	Arroche étalée		LC	LC	I		2012	2015		X	
<i>Atriplex prostrata</i> Boucher ex DC., 1805	Arroche hastée		LC	LC	I		2004	2021		X	X
<i>Avena barbata</i> Pott ex Link, 1799	Avoine barbue		LC	LC			2012	2021	X	X	X
<i>Avena fatua</i> L., 1753	Avoine folle		LC	LC	I	Oui	2011	2021	X	X	X
<i>Avenella flexuosa</i> (L.) Drejer, 1838	Foin tortueux		LC	LC	I		2021	2021	X		
<i>Avenula pubescens</i> subsp. pubescens (Huds.) Dumort., 1868	Avoine pubescente		LC		I		2015	2015		X	
<i>Ballota nigra</i> L., 1753	Ballote noire		LC	LC			2010	2013		X	

Plan de gestion du site ENS Vallée du Layon : Annexes

Barbarea intermedia Boreau, 1840	Barbarée intermédiaire	LC	LC	I		2019	2019	X		
Barbarea verna (Mill.) Asch., 1864	Barbarée printanière	LC	DD	I		2012	2017	X		
Barbarea vulgaris W.T.Aiton, 1812	Barbarée commune	LC	LC	I		2004	2021	X	X	X
Bellis perennis L., 1753	Pâquerette	LC	LC	I		2009	2021	X	X	X
Beta vulgaris subsp. vulgaris L., 1753	Bette-épinard	NA		NI		2018	2018	X		
Betula pendula Roth, 1788	Bouleau verruqueux	LC	LC	I		2009	2021	X		
Bidens frondosa L., 1753	Bident feuillé	NA		NI	IA1i	2004	2021	X		
Bidens tripartita L., 1753	Bident trifolié	LC	LC	I		1995	2015	X	X	
Bidens vulgata Greene, 1899	Bident vulgaire	NA		NI		2012	2012	X		
Blackstonia perfoliata (L.) Huds., 1762	Chlorette	LC	LC	I		2009	2021	X	X	X
Bolboschoenus laticarpus Marhold, Hroudovàj, DuchàjĀ ek & Zàjkr., 2004		LC	DD	I		2021	2021	X		
Bolboschoenus maritimus subsp. maritimus (L.) Palla, 1905						2004	2016	X	X	
Brachypodium rupestre (Host) Roem. & Schult., 1817	Brachypode des rochers	LC	LC	I		1994	2021	X	X	X
Brachypodium sylvaticum (Huds.) P.Beauv., 1812	Brachypode des bois	LC	LC	I		2012	2021	X	X	
Briza media L., 1753	Brize intermédiaire	LC	LC	I		2015	2020	X		
Bromopsis erecta subsp. erecta (Huds.) Fourr., 1869	Brome érigé	LC	LC			1994	2021	X	X	X
Bromus hordeaceus L., 1753	Brome mou	LC	LC	I		2012	2021	X	X	X
Bromus hordeaceus subsp. hordeaceus L., 1753	Brome mou	LC		I		2004	2020	X	X	
Bromus hordeaceus subsp. thominei (Hardouin) Braun-Blanq., 1929	Brome de Thomine-Desmazures	LC		I		2014	2020	X		
Bromus racemosus L., 1762	Brome en grappe	LC	LC	I		2014	2016	X	X	
Bryonia dioica Jacq., 1774	Bryone dioïque			I		2009	2021	X	X	
Buddleja davidii Franch., 1887	Buddleja du père David	NA		NI	IP2	2012	2020	X		
Buglossoides arvensis (L.) I.M.Johnst., 1954	Charée	LC	NT	I		2012	2019	X		
Bupleurum tenuissimum L., 1753	Buplèvre très grêle	X	LC	LC		2007	2007	X		
Butomus umbellatus L., 1753	Butome en ombelle	LC	LC	I		1995	2021	X	X	
Calendula arvensis L., 1763	Souci des champs	LC	LC	I	Oui	2012	2012	X		

Plan de gestion du site ENS Vallée du Layon : Annexes

<i>Calepina irregularis</i> (Asso) Thell., 1905	Calépine de Corvians		LC	LC	I	Oui	1994	2021	X	X	X
<i>Calluna vulgaris</i> (L.) Hull, 1808	Callune		LC	LC	I		2016	2016		X	
<i>Campanula patula</i> L., 1753	Campanule étalée		LC	NT	I		1973	1978			X
<i>Campanula rapunculus</i> L., 1753	Campanule raiponce		LC	LC	I		2009	2021	X	X	X
<i>Campanula trachelium</i> L., 1753	Campanule gantelée		LC	LC			2009	2016		X	
<i>Capsella bursa-pastoris</i> (L.) Medik., 1792	Capselle bourse-à-pasteur		LC	LC	I		2004	2021		X	
<i>Capsella rubella</i> Reut., 1854	Capselle rougeâtre		LC		I		2012	2014		X	
<i>Cardamine flexuosa</i> With., 1796	Cardamine flexueuse		LC	LC	I		1995	2016	X	X	
<i>Cardamine hirsuta</i> L., 1753	Cardamine hérissée		LC	LC	I		2009	2021	X	X	X
<i>Cardamine impatiens</i> L., 1753	Cardamine impatiens		LC	LC	I		1908	2015		X	
<i>Cardamine pratensis</i> L., 1753	Cardamine des prés		LC	LC	I		2009	2021	X	X	
<i>Carduus crispus</i> L., 1753	Chardon crépu		LC	LC	I		1910	1910		X	
<i>Carduus nutans</i> subsp. <i>nutans</i> L., 1753	Chardon penché		LC	LC			2009	2021	X	X	
<i>Carduus pycnocephalus</i> L., 1763	Chardon à tête dense		LC				2009	2021	X	X	
<i>Carduus tenuiflorus</i> Curtis, 1793	Chardon à petites fleurs		LC	LC	I		2010	2021		X	X
<i>Carex acuta</i> L., 1753	Laïche aiguë		LC	LC	I		1995	2021	X	X	
<i>Carex caryophylla</i> Latourr., 1785	Laïche printanière		LC	LC	I		2021	2021	X	X	
<i>Carex disticha</i> Huds., 1762	Laïche distique		LC	LC	I		2012	2016	X	X	
<i>Carex divulsa</i> Stokes, 1787	Laïche écartée		LC	LC	I		2013	2021	X	X	X
<i>Carex elata</i> All., 1785	Laïche raide		LC	LC			2004	2004		X	
<i>Carex flacca</i> Schreb., 1771	Laïche glauque		LC	LC			2013	2021	X	X	X
<i>Carex hirta</i> L., 1753	Laïche hérissée		LC	LC			2013	2021	X	X	X
<i>Carex otrubae</i> Podp., 1922	Laïche cuivrée		LC	LC	I		2004	2016	X	X	
<i>Carex pendula</i> Huds., 1762	Laïche à épis pendants		LC	DD	I		2015	2021	X	X	
<i>Carex praecox</i> Schreb., 1771	Laïche précoce	X	LC	LC	I		2014	2014		X	
<i>Carex remota</i> L., 1755	Laïche espacée		LC	LC	I		2015	2021	X	X	
<i>Carex riparia</i> Curtis, 1783	Laïche des rives		LC	LC	I		2015	2016	X	X	
<i>Carex spicata</i> Huds., 1762	Laïche en épis		LC	LC	I		2012	2015		X	
<i>Carex vulpina</i> L., 1753	Laïche des renards		LC	LC	I		2016	2021	X	X	

Plan de gestion du site ENS Vallée du Layon : Annexes

<i>Carlina vulgaris</i> L., 1753	Carline commune	LC	LC	I		2009	2021	X	X
<i>Carpinus betulus</i> L., 1753	Charme	LC	LC	I		2012	2012	X	
<i>Carthamus lanatus</i> L., 1753	Centauree laineuse	LC	DD	I		2009	2020	X	
<i>Castanea sativa</i> Mill., 1768	Chataignier	LC	LC	I		2009	2021	X	X
<i>Catapodium rigidum</i> (L.) C.E.Hubb., 1953	Pâturin rigide	LC	LC	I		2009	2021	X	X
<i>Centaurea calcitrapa</i> L., 1753	<b>Centauree chausse-trape</b>	LC	NT	I		2016	2016		X
<i>Centaurea decipiens</i> Thuill., 1799		LC	LC	I		2011	2021	X	X
<i>Centaurea jacea</i> L., 1753	Centauree jacée	LC	LC	I		2013	2015	X	X
<i>Centaurea nigra</i> L., 1753	Centauree noire	DD	LC			2009	2021	X	X
<i>Centaureum erythraea</i> Rafn, 1800	Petite centaurée commune	LC	LC			2010	2021	X	X
<i>Centaureum pulchellum</i> (Sw.) Druce, 1898	Petite centaurée délicate	LC	LC	I		2012	2016	X	
<i>Centranthus ruber</i> subsp. <i>ruber</i> (L.) DC., 1805	Valériane rouge	LC				2009	2020	X	X
<i>Cerastium brachypetalum</i> Pers., 1805	Céraiste à pétales courts	LC	LC	I		2021	2021	X	
<i>Cerastium brachypetalum</i> subsp. <i>brachypetalum</i> Pers., 1805	Céraiste à pétales courts	LC	LC	I		2012	2019	X	X
<i>Cerastium dubium</i> (Bastard) Guà@pin, 1838	Céraiste douteux				Reg	2013	2013	X	
<i>Cerastium fontanum</i> Baumg., 1816	Céraiste commune	LC	LC	I		2010	2021	X	X
<i>Cerastium glomeratum</i> Thuill., 1799	Céraiste aggloméré	LC	LC	I		2009	2021	X	X
<i>Cerastium glutinosum</i> Fr., 1817	Céraiste pâle	LC		I		2014	2014	X	
<i>Cerastium pumilum</i> Curtis, 1777	Céraiste nain	LC	LC	I		2012	2012	X	
<i>Cerastium semidecandrum</i> L., 1753	Céraiste à 5 étamines	LC	LC	I		2014	2018	X	
<i>Ceratocapnos claviculata</i> (L.) Lidén, 1984	Corydale à vrilles	LC	LC	I		2014	2016	X	
<i>Ceratochloa cathartica</i> (Vahl) Herter, 1940	Brome faux Uniola				NI	AS2	2021	2021	X
<i>Ceratophyllum demersum</i> L., 1753	Cornifle nageant	LC	DD	I		2012	2021	X	
<i>Cercis siliquastrum</i> L., 1753	Arbre de Judée	NA			NI		2015	2015	X
<i>Chaenorhinum minus</i> (L.) Lange, 1870	Petite linaire	LC	LC			Oui	2009	2020	X
<i>Chaerophyllum temulum</i> L., 1753	Chérophylle penché	LC	LC	I		2012	2021	X	X
<i>Chaiturus marrubiastrum</i> (L.) Ehrh. ex Rchb., 1831	Agripaume faux Marrube	NA			II		2014	2021	X

Plan de gestion du site ENS Vallée du Layon : Annexes

<i>Chamaemelum nobile</i> (L.) All., 1785	Camomille romaine		LC	LC	I	2004	2021		X	
<i>Chelidonium majus</i> L., 1753	Grande chélidoine		LC	LC	I	2009	2021		X	X
<i>Chenopodium hybridum</i> (L.) S.Fuentes, Uotila & Borsch, 2012	Chénopode à feuilles de Stramoine		LC	LC	I	2015	2015		X	
<i>Chenopodium murale</i> (L.) S.Fuentes, Uotila & Borsch, 2012	Chénopode des murs		LC	LC	I	2011	2012		X	
<i>Chenopodium album</i> L., 1753	Chénopode blanc		LC	LC		2012	2021		X	
<i>Chondrilla juncea</i> L., 1753	Chondrille à tige de jonc		LC	LC	I	2017	2017		X	
<i>Cichorium intybus</i> L., 1753	Chicorée amère		LC	LC	I	2009	2021	X	X	X
<i>Circaea lutetiana</i> L., 1753	Circée de Paris		LC	LC	I	2015	2021		X	X
<i>Cirsium arvense</i> (L.) Scop., 1772	Cirse des champs		LC	LC	I	2004	2021	X	X	X
<i>Cirsium palustre</i> (L.) Scop., 1772	Cirse des marais		LC	LC	I	2013	2018		X	
<i>Cirsium vulgare</i> (Savi) Ten., 1838	Cirse commun		LC	LC	I	2004	2021	X	X	X
<i>Clematis vitalba</i> L., 1753	Clématite des haies		LC	LC	I	2009	2021	X	X	X
<i>Clinopodium nepeta</i> subsp. <i>ascendens</i> (Jord.) B.Bock, 2012	Calament ascendant		LC		I	2015	2015		X	
<i>Clinopodium nepeta</i> subsp. <i>sylvaticum</i> (Bromf.) Peruzzi & F.Conti, 2008	Calament des bois		LC		I	2015	2015		X	
<i>Clinopodium vulgare</i> L., 1753	Sariette commune		LC	LC	I	2011	2021	X	X	X
<i>Coincya monensis</i> subsp. <i>cheiranthos</i> (Vill.) Aedo, Leadlay & Muñoz Garm., 1993	Fausse Giroflée		LC	LC	I	2012	2021	X	X	X
<i>Conopodium majus</i> (Gouan) Loret, 1886	Conopode dénudé		LC	LC	I	2012	2021	X	X	X
<i>Convolvulus arvensis</i> L., 1753	Liseron des champs		LC	LC	I	2004	2021	X	X	X
<i>Convolvulus sepium</i> L., 1753	Liset		LC	LC	I	2004	2021	X	X	X
<i>Cornus sanguinea</i> L., 1753	Cornouiller sanguin		LC	LC		2007	2021	X	X	X
<i>Cornus sanguinea</i> subsp. <i>australis</i> (C.A.Mey.) Jáv., 1978			NA			2021	2021		X	
<i>Cornus sanguinea</i> subsp. <i>sanguinea</i> L., 1753	Sanguine		LC		I	2018	2021	X	X	
<i>Coronilla varia</i> L., 1753	Coronille changeante	X	LC	DD	I	2012	2012		X	
<i>Corrigiola littoralis</i> L., 1753	Corrigiole des grèves		LC	LC		2010	2010		X	
<i>Corydalis solida</i> (L.) Clairv., 1811	Corydale solide		LC	LC	I	2009	2019		X	
<i>Corylus avellana</i> L., 1753	Noisetier		LC	LC	I	2009	2021	X	X	X
<i>Crataegus germanica</i> (L.) Kuntze, 1891	Néflier		LC	LC	I	2018	2018		X	

Plan de gestion du site ENS Vallée du Layon : Annexes

<i>Crataegus laevigata</i> (Poir.) DC., 1825	Aubépine à deux styles		LC	LC	I		2015	2021	X	X	
<i>Crataegus monogyna</i> Jacq., 1775	Aubépine à un style		LC	LC	I		1994	2021	X	X	X
<i>Crepis capillaris</i> (L.) Wallr., 1840	Crépide capillaire		LC	LC	I		2009	2021	X	X	
<i>Crepis foetida</i> subsp. <i>foetida</i> L., 1753	Crépide fétide		LC	LC			2018	2020	X	X	
<i>Crepis pulchra</i> L., 1753	Crépide élégante	X	LC	NT	I	Oui	2007	2020	X	X	X
<i>Crepis sancta</i> (L.) Bornm., 1913	Crépide de Nîmes		NA		NI	AS4	1908	2020	X	X	
<i>Crepis setosa</i> Haller f., 1797	Crépide hérissée		LC		NI		2009	2021	X	X	
<i>Crepis vesicaria</i> subsp. <i>taraxacifolia</i> (Thuill.) Thell., 1914	Crépide à feuilles de pissenlit		LC	LC	I		2012	2020	X	X	X
<i>Crucianella angustifolia</i> L., 1753	Crucianelle à feuilles étroites	X	LC	VU	I		1998	2016			X
<i>Cruciata laevipes</i> Opiz, 1852	Gaillet croquette		LC	LC	I		2012	2021	X	X	
<i>Cuscuta scandens</i> Brot., 1804	Cuscute volubile		LC		NI	IA1i/IA3i	2004	2014	X		
<i>Cyanus segetum</i> Hill, 1762			LC	LC	I	Oui	2020	2021	X		X
<i>Cyclamen hederifolium</i> Aiton, 1789	Cyclamen à feuilles de lierre		LC		NI		2015	2015	X		
<i>Cymbalaria muralis</i> G.Gaertn., B.Mey. & Scherb., 1800	Cymbalaire		LC	LC	I		2011	2021	X		
<i>Cynodon dactylon</i> (L.) Pers., 1805	Chiendent pied-de-poule		LC	LC	I		2012	2019	X	X	
<i>Cynoglossum officinale</i> L., 1753	Cynoglosse officinale		LC	LC	I		2010	2013	X		
<i>Cynosurus cristatus</i> L., 1753	Crételle		LC	LC	I		2009	2021	X	X	
<i>Cyperus esculentus</i> L., 1753	Souchet comestible		LC		NI	AS5	2015	2015	X		
<i>Cyperus fuscus</i> L., 1753	Souchet brun		LC	LC	I		2013	2021	X		
<i>Cytisus scoparius</i> (L.) Link, 1822	Genêt à balai		LC	LC			2009	2021	X	X	X
<i>Dactylis glomerata</i> L., 1753	Dactyle aggloméré		LC	LC	I		2004	2021	X	X	X
<i>Daphne laureola</i> L., 1753	Daphné lauréole		LC	LC	I		2012	2021	X	X	X
<i>Datura stramonium</i> L., 1753	Stramoine		NA		NI	AS6	2011	2021	X	X	
<i>Daucus carota</i> L., 1753	Carotte sauvage		LC	LC	I		2009	2021	X	X	X
<i>Dianthus armeria</i> L., 1753	Oeillet velu		LC	LC			2009	2021	X	X	X
<i>Digitalis purpurea</i> L., 1753	Digitale pourpre		LC	LC	I		2012	2021	X	X	X
<i>Digitaria sanguinalis</i> (L.) Scop., 1771	Digitaire sanguine		LC	LC	I		2015	2019	X	X	
<i>Dioscorea communis</i> (L.) Caddick & Wilkin, 2002	Sceau de Notre Dame		LC	LC	I		2009	2021	X	X	X

Plan de gestion du site ENS Vallée du Layon : Annexes

<i>Diploaxis tenuifolia</i> (L.) DC., 1821	Diploaxe vulgaire	LC	LC	I		2014	2014	X		
<i>Dipsacus fullonum</i> L., 1753	Cabaret des oiseaux	LC	LC	I		2004	2021	X	X	X
<i>Dittrichia graveolens</i> (L.) Greuter, 1973	Inule fétide	LC	LC	I		2009	2020	X	X	
<i>Doronicum plantagineum</i> L., 1753	Doronic à feuilles de plantain	LC	LC	I		2014	2014	X		
<i>Draba muralis</i> L., 1753	Drave des murailles	LC	LC	I		2010	2021	X	X	X
<i>Draba verna</i> L., 1753	Drave de printemps	LC	LC	I		2009	2019	X	X	
<i>Echinochloa crus-galli</i> (L.) P.Beauv., 1812	Échinochloé Pied-de-coq	LC	LC	I		2012	2021	X	X	
<i>Echium vulgare</i> L., 1753	Vipérine commune	LC	LC	I		2009	2021	X	X	X
<i>Eleocharis palustris</i> (L.) Roem. & Schult., 1817	Scirpe des marais	LC	LC	I		1995	2021	X	X	
<i>Elymus caninus</i> (L.) L., 1755	Froment des haies	LC	LC	I		2013	2016	X	X	
<i>Elytrigia repens</i> (L.) Desv. ex Nevski, 1934	Chiendent commun	LC	LC	I		2004	2021	X	X	X
<i>Epilobium brachycarpum</i> C.Presl, 1831	Épilobe d'automne	NA		NI	AS2	2018	2020	X	X	
<i>Epilobium hirsutum</i> L., 1753	Épilobe hérissé	LC	LC	I		2018	2021	X	X	X
<i>Epilobium lanceolatum</i> Sebast. & Mauri, 1818	Épilobe à feuilles lancéolées	LC	LC	I		2009	2016	X		
<i>Epilobium parviflorum</i> Schreb., 1771	Épilobe à petites fleurs	LC	LC	I		2015	2015	X		
<i>Epilobium tetragonum</i> L., 1753	Épilobe à tige carrée	LC	LC	I		1995	2020	X	X	X
<i>Epipactis helleborine</i> (L.) Crantz, 1769	Épipactis à larges feuilles	LC	LC			2005	2018	X	X	
<i>Erica cinerea</i> L., 1753	Bruyère cendrée	LC	LC	I		1994	2021	X	X	
<i>Erica scoparia</i> L., 1753	Bruyère à balais	LC	LC			2015	2020	X	X	X
<i>Erigeron canadensis</i> L., 1753	Conyze du Canada	NA		NI	AS5	2009	2021	X	X	X
<i>Erigeron floribundus</i> (Kunth) Sch.Bip., 1865	Vergerette à fleurs nombreuses	NA		NI	AS2	2010	2021	X	X	
<i>Erigeron sumatrensis</i> Retz., 1810	Vergerette de Barcelone	NA		NI	IP2	2009	2021	X	X	X
<i>Erodium cicutarium</i> (L.) L'Hà©r., 1789	Erodium à feuilles de cigue	LC	LC	I		2009	2021	X	X	X
<i>Erodium moschatum</i> (L.) L'Hà©r., 1789	Bec de Cigogne musqué	LC	LC	I		2021	2021	X		
<i>Ervilia hirsuta</i> (L.) Opiz, 1852	Vesce hérissée	LC	LC	I		2009	2021	X	X	X
<i>Ervum gracile</i> (Loisel.) DC., 1813	Vesce à petites fleurs	LC	LC	I		2019	2019			X



Plan de gestion du site ENS Vallée du Layon : Annexes

<i>Eryngium tetraspermum</i> L., 1753	Lentillon		LC	LC	I		2012	2021	X	X	X
<i>Eryngium campestre</i> L., 1753	Chardon Roland		LC	LC	I		2004	2021	X	X	X
<i>Erysimum cheiranthoides</i> subsp. <i>cheiranthoides</i> L., 1753	Fausse Giroflée				I		2012	2015	X	X	
<i>Erysimum cheiri</i> (L.) Crantz, 1769	Giroflée des murailles		LC	DD	NI		2011	2015		X	
<i>Eschscholzia californica</i> Cham., 1820	Pavot de Californie		NA		NI		2015	2015		X	
<i>Euonymus europaeus</i> L., 1753	Bonnet-d'évêque		LC	LC	I		2012	2021	X	X	
<i>Eupatorium cannabinum</i> L., 1753	Eupatoire à feuilles de chanvre		LC	LC			2010	2021	X	X	
<i>Euphorbia amygdaloides</i> L., 1753	Euphorbe des bois		LC	LC			2009	2021	X	X	X
<i>Euphorbia cyparissias</i> L., 1753	Euphorbe petit-cyprès		LC	LC	I		2015	2015		X	
<i>Euphorbia esula</i> L., 1753	Euphorbe éssule		LC	LC	I		2004	2015		X	
<i>Euphorbia exigua</i> L., 1753	Euphorbe fluette		LC	LC	I	Oui	2009	2021	X	X	X
<i>Euphorbia helioscopia</i> L., 1753	Euphorbe réveil matin		LC	LC	I		2012	2021	X	X	X
<i>Euphorbia lathyris</i> L., 1753	Euphorbe épurge		LC		NI		2012	2021	X	X	
<i>Euphorbia peplus</i> L., 1753	Euphorbe omblette		LC	LC	I		2012	2021		X	
<i>Euphorbia prostrata</i> Aiton, 1789	Euphorbe prostrée		NA		NI		2015	2015		X	
<i>Euphorbia stricta</i> L., 1759	Euphorbe raide		LC	LC	I		2011	2021	X	X	X
<i>Fallopia aubertii</i> (L.Henry) Holub, 1971	Renouée de Chine		NA		NI		2021	2021	X		
<i>Fallopia convolvulus</i> (L.) Á.Löve, 1970	Renouée liseron		LC	LC	I		2021	2021		X	
<i>Fallopia dumetorum</i> (L.) Holub, 1971	Renouée des haies		LC	LC	I		2021	2021	X	X	
<i>Festuca lemanii</i> Bastard, 1809	Fétuque de Léman		LC	LC	I		2014	2021	X	X	
<i>Festuca marginata</i> (Hack.) K.Richt., 1890	Fétuque de Timbal-Lagrange	X	LC	VU	I		1994	2021	X	X	
<i>Festuca ovina</i> L., 1753	Fétuque des moutons		LC	DD	I		2010	2021	X	X	X
<i>Festuca rubra</i> L., 1753	Fétuque rouge		LC	LC			2014	2014		X	
<i>Ficaria verna</i> Huds., 1762	Ficaire à bulbilles		LC	LC	I		2009	2021	X	X	
<i>Filago arvensis</i> L., 1753		X	LC	CR	I	Oui	1978	1978			X
<i>Filago germanica</i> L., 1763			LC	LC	I		2009	2021	X	X	X
<i>Filago pyramidata</i> L., 1753	Cotonnière spatulée	X	LC	NT	I	Oui	1973	2021	X	X	X
<i>Filipendula ulmaria</i> (L.) Maxim., 1879	Reine des prés		LC	LC	I		2018	2021		X	X
<i>Filipendula vulgaris</i> Moench, 1794	Filipendule vulgaire		LC	LC	I		2015	2021		X	X

Plan de gestion du site ENS Vallée du Layon : Annexes

<i>Foeniculum vulgare</i> Mill., 1768	Fenouil commun			LC	LC			2011	2021	X	X	X	
<i>Fragaria vesca</i> L., 1753	Fraisier sauvage			LC	LC	I		2009	2021	X	X	X	
<i>Frangula alnus</i> Mill., 1768	Bourdaine			LC	LC	I		2009	2009		X		
<i>Fraxinus angustifolia</i> Vahl, 1804	Frêne à feuilles étroites							1994	2021	X	X		
<i>Fraxinus excelsior</i> L., 1753	Frêne élevé			LC	LC	I		2009	2021	X	X	X	
<i>Fritillaria meleagris</i> L., 1753	Pintade			LC	LC	I		2009	2021	X	X	X	
<i>Fumaria muralis</i> Sond. ex W.D.J.Koch, 1845	Fumeterre des murs			LC	LC	I		2012	2016		X		
<i>Fumaria officinalis</i> L., 1753	Fumeterre officinale			LC	LC	I		2012	2021	X	X		
<i>Gagea bohemica</i> (Zauschn.) Schult. & Schult.f., 1829	Gagee de Boheme	Nat	X	LC	CR			1999	2021	X	X	X	X
<i>Galanthus nivalis</i> L., 1753	Perce-neige			LC	LC	DHFF (Ann. V)	I	2015	2015		X		
<i>Galatella linosyris</i> (L.) Rchb.f., 1854	Aster linosyris	Reg	X	LC	EN		I	1978	2021	X	X		X
<i>Galium album</i> Mill., 1768	Gaillet dressé			LC	LC		I	2009	2021	X	X	X	
<i>Galium aparine</i> L., 1753	Gaillet gratteron			LC	LC		I	2004	2021	X	X	X	
<i>Galium elongatum</i> C.Presl, 1822	Gaillet allongé			LC	LC		I	2017	2017		X		
<i>Galium mollugo</i> L., 1753	Gaillet commun			LC	LC		I	2009	2021	X	X	X	
<i>Galium palustre</i> L., 1753	Gaillet des marais			LC	LC		I	2004	2021	X	X	X	
<i>Galium parisiense</i> L., 1753	Gaillet de Paris			LC	LC		I	2011	2021	X	X	X	
<i>Galium pumilum</i> Murray, 1770	Gaillet rude		X	LC	NT		I	2021	2021	X			
<i>Galium saxatile</i> L., 1753	Gaillet du Harz			LC	LC		I	2021	2021	X			
<i>Galium verum</i> L., 1753	Gaillet jaune			LC	LC			2004	2021	X	X		
<i>Gastridium ventricosum</i> (Gouan) Schinz & Thell., 1913	Gastridie			LC	NT		I	1998	2020		X	X	X
<i>Gaudinia fragilis</i> (L.) P.Beauv., 1812	Gaudinie fragile			LC	LC		I	2012	2021	X	X	X	
<i>Genista tinctoria</i> L., 1753	Genêt des teinturiers			LC	LC		I	2014	2021	X	X		
<i>Geranium columbinum</i> L., 1753	Géranium des colombes			LC	LC		I	2009	2021	X	X	X	
<i>Geranium dissectum</i> L., 1755	Géranium découpé			LC	LC		I	2004	2021	X	X	X	
<i>Geranium lucidum</i> L., 1753	Géranium luisant			LC	LC		I	2009	2021	X	X	X	
<i>Geranium molle</i> L., 1753	Géranium à feuilles molles			LC	LC		I	2009	2021	X	X	X	

Plan de gestion du site ENS Vallée du Layon : Annexes

<i>Geranium purpureum</i> Vill., 1786	Géranium pourpre			LC	LC	I			2009	2021	X	X	X
<i>Geranium pusillum</i> L., 1759	Géranium fluet			LC	LC	I			2009	2019		X	X
<i>Geranium robertianum</i> L., 1753	Herbe à Robert			LC	LC	I			2009	2021	X	X	X
<i>Geranium rotundifolium</i> L., 1753	Géranium à feuilles rondes			LC	LC	I			2009	2021		X	X
<i>Geum urbanum</i> L., 1753	Benoite commune			LC	LC	I			2009	2021	X	X	X
<i>Gladiolus gallaecicus</i> Pau ex J.-M.Tison & Ch.Girod, 2014		Reg	X	NT		I			2007	2007			X
<i>Glechoma hederacea</i> L., 1753	Lierre terrestre			LC	LC	I			2009	2021	X	X	X
<i>Glyceria fluitans</i> (L.) R.Br., 1810	Glycérie flottante			LC	LC	I			1995	2021	X	X	
<i>Gnaphalium uliginosum</i> L., 1753	Gnaphale des lieux humides			LC	LC	I			2014	2021		X	
<i>Gratiola officinalis</i> L., 1753	Gratiolle officinale	Nat		LC	NT	I			1995	2021	X	X	
<i>Hedera helix</i> L., 1753	Lierre grimpant			LC	LC				2009	2021	X	X	X
<i>Helianthemum apenninum</i> (L.) Mill., 1768	Hélianthème des Apennins	Reg	X	LC	VU	I			1994	1999		X	X
<i>Helianthemum nummularium</i> (L.) Mill., 1768				LC	LC	I			1994	2021	X	X	
<i>Heliotropium europaeum</i> L., 1753	Héliotrope d'Europe			LC	LC	I			2010	2016		X	
<i>Helleborus foetidus</i> L., 1753	Hellébore fétide			LC	LC	I			2011	2016		X	
<i>Helminthotheca echioides</i> (L.) Holub, 1973	Picride fausse Vipérine			LC	LC	I			2004	2021	X	X	X
<i>Helosciadium nodiflorum</i> (L.) W.D.J.Koch, 1824	Ache nodiflore			LC	LC	I			2014	2021		X	
<i>Heracleum sphondylium</i> L., 1753	Patte d'ours			LC	LC	I			2009	2021	X	X	X
<i>Herniaria glabra</i> L., 1753	Herniaire glabre			LC	LC	I			2004	2021	X	X	
<i>Herniaria hirsuta</i> L., 1753	Herniaire velue			LC	LC	I			2012	2012		X	
<i>Hieracium glaucinum</i> Jord., 1848	Épervière fragile			LC					2012	2012		X	
<i>Hieracium maculatum</i> Schrank, 1789	Epervière tachée			LC					2018	2021	X	X	
<i>Hieracium murorum</i> L., 1753	Épervière des murs			LC	DD				2012	2020		X	
<i>Himantoglossum hircinum</i> (L.) Spreng., 1826	Orchis bouc			LC	LC	I			2009	2021	X	X	X
<i>Hippocrepis comosa</i> L., 1753	Hippocrepis à toupet			LC	LC	I			1994	2021	X	X	
<i>Holcus lanatus</i> L., 1753	Houlque laineuse			LC	LC	I			2009	2021	X	X	X
<i>Holcus mollis</i> L., 1759	Houlque molle			LC	LC				2018	2018		X	

Plan de gestion du site ENS Vallée du Layon : Annexes

<i>Hordeum geniculatum</i> All., 1785	Orge genouillée		LC	DD	I	1908	1908		X		
<i>Hordeum murinum</i> L., 1753	Orge sauvage		LC	LC	I	2009	2021		X		
<i>Hordeum secalinum</i> Schreb., 1771	Orge faux seigle		LC	LC	I	2012	2018	X	X		
<i>Humulus lupulus</i> L., 1753	Houblon grim pant		LC	LC	I	2012	2021		X		
<i>Hyacinthoides non-scripta</i> (L.) Chouard ex Rothm., 1944	Jacinthe sauvage		LC	LC	I	1994	2021	X	X	X	
<i>Hylotelephium telephium</i> (L.) H.Ohba, 1977	Orpin reprise		LC	LC	I	2007	2007		X		
<i>Hypericum hirsutum</i> L., 1753	Millepertuis velu		LC	LC	I	2012	2021	X	X		
<i>Hypericum humifusum</i> L., 1753	Millepertuis couché		LC	LC	I	2012	2020		X		
<i>Hypericum linariifolium</i> Vahl, 1790	Millepertuis à feuilles de lin		LC	LC	I	2012	2021		X		
<i>Hypericum perforatum</i> L., 1753	Millepertuis perforé		LC	LC	I	2005	2021	X	X	X	
<i>Hypericum pulchrum</i> L., 1753	Millepertuis élégant		LC	LC	I	2021	2021		X		
<i>Hypericum tetrapterum</i> Fr., 1823	Millepertuis à quatre ailes		LC	LC	I	2015	2015		X		
<i>Hypochaeris glabra</i> L., 1753	Porcelle glabre		LC	LC	I	2012	2021	X	X	X	
<i>Hypochaeris radicata</i> L., 1753	Porcelle enracinée		LC	LC	I	2009	2021	X	X	X	
<i>Ilex aquifolium</i> L., 1753	Houx		LC	LC	I	2015	2021		X	X	
<i>Inula britannica</i> L., 1753	Inule britannique	Reg	NT	LC	I	1995	2021	X	X		X
<i>Inula conyzae</i> (Greiss.) DC., 1836	Inule conyze				I	2009	2021	X	X	X	
<i>Iris foetidissima</i> L., 1753	Iris fétide		LC	LC	I	2009	2021	X	X	X	
<i>Iris pseudacorus</i> L., 1753	Iris faux acore		LC	LC	I	2004	2021	X	X		
<i>Isopyrum thalictroides</i> L., 1753	Isopyre faux Pigamon	Reg	LC	LC	I	2015	2015		X		
<i>Jacobaea aquatica</i> (Hill) G.Gaertn., B.Mey. & Scherb., 1801	Sénéàson aquatique		LC	DD	I	2012	2021	X			
<i>Jacobaea erucifolia</i> (L.) G.Gaertn., B.Mey. & Scherb., 1801	Sénéàson à feuilles de Roquette		LC	LC	I	2013	2013	X			
<i>Jacobaea vulgaris</i> Gaertn., 1791			LC	LC	I	2009	2021	X	X	X	
<i>Jasione montana</i> L., 1753	Jasione des montagnes		LC	LC	I	2012	2021	X	X	X	
<i>Juglans regia</i> L., 1753	Noyer commun		NA		NI	2012	2021	X	X	X	
<i>Juncus acutiflorus</i> Ehrh. ex Hoffm., 1791	Jonc à tépales aigus		LC	LC	I	2021	2021		X		
<i>Juncus articulatus</i> L., 1753	Jonc à fruits luisants		LC	LC	I	2015	2021		X	X	
<i>Juncus bufonius</i> L., 1753	Jonc des crapauds		LC	LC	I	2012	2021		X		

Plan de gestion du site ENS Vallée du Layon : Annexes

Juncus bulbosus L., 1753	Jonc couché		LC	LC	I		2019	2019			X
Juncus conglomeratus L., 1753	Jonc aggloméré		LC	LC	I		2015	2015		X	
Juncus effusus L., 1753	Jonc épars		LC	LC	I		2010	2021		X	X
Juncus inflexus L., 1753	Jonc glauque		LC	LC	I		2004	2021	X	X	X
Kickxia elatine (L.) Dumort., 1827	Linaire élatine		LC	LC		Oui	2010	2020		X	X
Kickxia spuria (L.) Dumort., 1827	Linaire bâtarde		LC	LC	I	Oui	2009	2019		X	X
Knautia arvensis (L.) Coult., 1828	Knautie des champs		LC	LC	I		2019	2019			X
Lactuca perennis L., 1753	Laitue vivace		LC	NT	I		1998	2021		X	X
Lactuca saligna L., 1753	Laitue à feuilles de saule		LC	LC	I		2016	2020		X	X
Lactuca serriola L., 1756	Laitue scariole		LC	LC	I		2010	2021	X	X	X
Lactuca viminea subsp. chondrilliflora (Boreau) Bonnier, 1923		X	LC		I		1998	2007			X
Lactuca virosa L., 1753	Laitue vireuse		LC	LC	I		2012	2021	X	X	
Lamium album L., 1753	Lamier blanc		LC	LC	I		2016	2016		X	
Lamium amplexicaule L., 1753	Lamier amplexicaule		LC	LC	I		2014	2014		X	
Lamium galeobdolon (L.) L., 1759	Lamier jaune		LC	LC	I		2015	2015		X	
Lamium maculatum (L.) L., 1763	Lamier maculé		LC	LC	I		2015	2021	X	X	
Lamium purpureum L., 1753	Lamier pourpre		LC	LC	I		2009	2021	X	X	X
Laphangium luteoalbum (L.) Tzvelev, 1994	Gnaphale jaunâtre		LC	LC	I		2021	2021	X		
Lapsana communis L., 1753	Lampsane commune		LC	LC	I		2009	2021	X	X	
Lathraea clandestina L., 1753	Lathrée clandestine		LC	LC	I		2013	2015		X	
Lathyrus angulatus L., 1753		X	LC	EN	I		1978	1978			X
Lathyrus aphaca L., 1753	Gesse aphyllé		LC	LC	I		2012	2017		X	
Lathyrus hirsutus L., 1753	Gesse hérissée		LC	LC	I		2010	2021	X	X	X
Lathyrus latifolius L., 1753	Gesse à larges feuilles		LC	DD	I	AS5	2015	2021		X	X
Lathyrus linifolius (Reichard) Bässler, 1971	Gesse des montagnes		LC	LC	I		2018	2018		X	
Lathyrus nissolia L., 1753	Gesse sans vrille		LC	LC	I		2014	2019		X	X
Lathyrus pratensis L., 1753	Gesse des prés		LC	LC	I		2004	2021	X	X	
Lathyrus sphaericus Retz., 1783	Gesse à fruits ronds	X	LC	VU	I	Oui	2007	2020		X	X
Lathyrus sylvestris L., 1753	Gesse des bois	X	LC	NT	I		1999	2021	X	X	X
Lemna minor L., 1753	Petite lentille d'eau		LC	LC	I		2014	2021		X	X

Plan de gestion du site ENS Vallée du Layon : Annexes

Lemna minuta Kunth, 1816	Lentille d'eau minuscule	NA		NI	IA1i		2012	2021		X		
Leontodon saxatilis Lam., 1779	Liondent faux-pissenlit	LC	LC	I			2009	2021	X	X		
Lepidium campestre (L.) R.Br., 1812	Passerage champêtre	LC	LC	I			2009	2021	X	X	X	
Lepidium didymum L., 1767	Corne-de-cerf didyme	NA		NI	AS5		2012	2012		X		
Lepidium graminifolium L., 1759	Passerage à feuilles de graminée	LC	LC	I			2014	2021		X	X	
Lepidium heterophyllum Benth., 1826		LC	LC	I			2010	2021	X	X	X	
Lepidium squamatum Forssk., 1775	Corne-de-cerf écailleuse			I			2012	2012		X		
Leucanthemum vulgare Lam., 1779	Marguerite commune	DD	LC				2013	2021	X	X	X	
Ligustrum vulgare L., 1753	Troene	LC	LC	I			2009	2021	X	X	X	
Linaria repens (L.) Mill., 1768	Linaire rampante	LC	LC	I			2010	2021	X	X	X	
Linaria vulgaris Mill., 1768	Linaire commune	LC	LC	I			2012	2021		X	X	
Linum catharticum L., 1753	Lin purgatif	LC	LC	I			2009	2020		X	X	
Linum trigynum L., 1753	Lin de France	X	LC	VU	I		1973	2021	X	X	X	X
Linum usitatissimum subsp. angustifolium (Huds.) Thell., 1912	Lin bisannuel	LC	LC				2007	2021	X	X	X	
Lipandra polysperma (L.) S.Fuentes, Uotila & Borsch, 2012	Limoine	LC	LC	I			2012	2021		X		
Logfia gallica (L.) Coss. & Germ., 1843	Cotonnière de France	X	LC	NT	I	Oui	2007	2021	X	X		X
Logfia minima (Sm.) Dumort., 1827	Cotonnière naine	LC	LC	I			2012	2021	X	X		
Lolium multiflorum Lam., 1779	Ivraie multiflore	LC		NI			2013	2021	X	X		
Lolium perenne L., 1753	Ivraie vivace	LC	LC	I			2004	2021	X	X	X	
Loncomelos pyrenaicus (L.) Hrouda, 1988		LC	LC				2012	2021	X	X		
Lonicera japonica Thunb., 1784	Chèvrefeuille du Japon	NA		NI	AS5		2021	2021	X			
Lonicera periclymenum L., 1753	Chèvrefeuille des bois	LC	LC	I			2009	2021	X	X	X	
Lotus angustissimus L., 1753	Lotier grèle	LC	LC	I			2010	2021	X	X		
Lotus corniculatus L., 1753	Lotier corniculé	LC	LC	I			2004	2021	X	X	X	
Lotus hispidus Desf. ex DC., 1805	Lotier hispide	LC	DD	I			2021	2021		X		
Lotus pedunculatus Cav., 1793	Lotus des marais	LC	LC	I			2015	2021	X	X		
Ludwigia peploides subsp. montevidensis (Spreng.) P.H.Raven, 1964		NA		NI	IA1i/IA3i		2004	2021		X		
Luzula campestris (L.) DC., 1805	Luzule champêtre	LC	LC	I			2013	2019	X	X	X	

Plan de gestion du site ENS Vallée du Layon : Annexes

Luzula forsteri (Sm.) DC., 1806	Luzule de Forster		LC	LC	I		2012	2012	X		
Luzula multiflora subsp. multiflora (Ehrh.) Lej., 1811	Luzule multiflore						2015	2015	X		
Luzula pilosa (L.) Willd., 1809	Luzule de printemps		LC	LC	I		2021	2021	X		
Lychnis flos-cuculi L., 1753	Oeil-de-perdrix		LC	LC	I		2004	2021	X	X	
Lycopus europaeus L., 1753	Lycope d'Europe		LC	LC	I		2004	2021	X	X	
Lysimachia arvensis (L.) U.Manns & Anderb., 2009	Mouron rouge		LC	LC	I		2009	2021	X	X	X
Lysimachia foemina (Mill.) U.Manns & Anderb., 2009	Mouron bleu		LC	LC	I	Oui	2012	2016		X	X
Lysimachia nummularia L., 1753	Lysimaque nummulaire		LC	LC	I		2012	2021	X	X	
Lysimachia vulgaris L., 1753	Lysimaque commune		LC	LC	I		2004	2021	X	X	X
Lythrum salicaria L., 1753	Salicaire commune		LC	LC	I		2004	2021	X	X	X
Malus sylvestris Mill., 1768	Pommier sauvage		LC	LC	I		2012	2021	X	X	X
Malva alcea L., 1753	Mauve alcée		LC	LC	I		2018	2018		X	
Malva moschata L., 1753	Mauve musquée		LC	LC	I		2012	2021	X	X	X
Malva neglecta Wallr., 1824	Petite mauve		LC	LC	I		2011	2021		X	
Malva setigera Spenn., 1829	Mauve hérissée		LC	LC	I		2012	2020	X	X	
Malva sylvestris L., 1753	Mauve sauvage		LC	LC	I		2009	2021	X	X	X
Matricaria chamomilla L., 1753	Matricaire Camomille		LC	LC	I	Oui	2013	2021	X	X	
Medicago arabica (L.) Huds., 1762	Luzerne tachetée		LC	LC	I		2009	2021	X	X	X
Medicago lupulina L., 1753	Luzerne lupuline		LC	LC	I		2009	2021	X	X	X
Medicago minima (L.) L., 1754	Luzerne naine		LC	LC	I		2009	2021	X	X	X
Medicago orbicularis (L.) Bartal., 1776	Luzerne orbiculaire	X	LC	VU	I		1998	2017	X	X	X
Medicago polymorpha L., 1753	Luzerne polymorphe		LC	LC	I		2012	2021	X	X	X
Medicago rigidula (L.) All., 1785		X	LC	VU	I		2007	2007			X
Medicago sativa L., 1753	Luzerne cultivée		LC	NT	I		2007	2019		X	X
Medicago sativa subsp. sativa L., 1753	Luzerne cultivée		NA		NI		2018	2021	X	X	
Melica ciliata L., 1753	Mélique ciliée	X	LC	NT			2004	2021	X	X	X
Melica uniflora Retz., 1779	Mélique uniflore		LC	LC	I		2011	2021	X	X	
Melilotus albus Medik., 1787	Mélicot blanc		LC		NI		1908	2020		X	X
Melilotus altissimus Thuill., 1799	Mélicot élevé		LC	LC	I		2019	2019			X



Plan de gestion du site ENS Vallée du Layon : Annexes

Melilotus indicus (L.) All., 1785	Mélicot des Indes	LC	LC	I		2012	2016	X	
Melilotus officinalis (L.) Lam., 1779	Mélicot officinal	LC	LC	I		2009	2020	X	X
Mentha aquatica L., 1753	Menthe aquatique	LC	LC	I		2010	2021	X	X
Mentha arvensis L., 1753	Menthe des champs	LC	LC	I		2012	2021	X	X
Mentha pulegium L., 1753	Menthe pouliot	LC	LC	I		1995	2014	X	X
Mentha spicata L., 1753	Menthe en épi	LC		NI		2012	2012	X	
Mentha suaveolens Ehrh., 1792	Menthe à feuilles rondes	LC	LC	I		2009	2021	X	X X
Mercurialis annua L., 1753	Mercuriale annuelle	LC	LC	I		2010	2021	X	X
Mercurialis perennis L., 1753	Mercuriale vivace	LC	LC	I		2015	2015	X	
Mibora minima (L.) Desv., 1818	Mibora naine	LC	LC	I		1994	2021	X	X
Micropyrum tenellum (L.) Link, 1844	Catapode des graviers	LC	LC	I		2009	2021	X	X
Microthlaspi perfoliatum (L.) F.K.Mey., 1973	Tabouret perfolié	LC	LC	I		2005	2020	X	X X
Minuartia hybrida (Vill.) Schischk., 1936	Alsine à feuilles étroites			I		2005	2019	X	X
Minuartia hybrida subsp. tenuifolia (L.) Kerguélen, 1993	Minuartie à petites feuilles			I		2014	2020	X	
Misopates orontium (L.) Raf., 1840	Muflier des champs	LC	LC	I	Oui	2015	2015	X	
Moehringia trinervia (L.) Clairv., 1811	Sabline à trois nervures	LC	LC	I		2012	2015	X	
Montia arvensis Wallr., 1840	Montie à graines cartilagineuses	LC	LC	I		2012	2019	X	X
Muscari comosum (L.) Mill., 1768	Muscari à toupet	LC	LC	I		2009	2021	X	X X
Muscari neglectum Guss. ex Ten., 1842	Muscari à grappes	LC	LC	I	Oui	2014	2021	X	X
Myosotis arvensis (L.) Hill, 1764	Myosotis des champs	LC	LC	I		2012	2019	X	X
Myosotis discolor Pers., 1797	Myosotis bicolore	LC	LC	I		2010	2019	X	X X
Myosotis dubia Arrond., 1869	Myosotis douteux	LC		I		2014	2019	X	
Myosotis laxa subsp. cespitosa (Schultz) Hyl. ex Nordh., 1940	Myosotis cespiteux	LC		I		2012	2021	X	X
Myosotis ramosissima Rochel, 1814	Myosotis rameux	LC	LC	I		2010	2021	X	X X
Myosotis scorpioides L., 1753	Myosotis des marais	LC	LC	I		2012	2021	X	X
Myosoton aquaticum (L.) Moench, 1794	Stellaire aquatique			I		2015	2017	X	
Myosurus minimus L., 1753	Queue-de-souris naine	LC	LC	I		2012	2012	X	

Plan de gestion du site ENS Vallée du Layon : Annexes

Myriophyllum spicatum L., 1753	Myriophylle à épis	LC	LC	I		2012	2021	X	X
Najas marina L., 1753	Naïade majeure	LC	LC	I		2009	2021	X	
Narcissus poeticus L., 1753	Narcisse des poètes	LC		NI		2012	2012	X	
Nassella tenuissima (Trin.) Barkworth, 1990		NA		NI	AS6	2014	2014	X	
Neotinea ustulata (L.) R.M.Bateman, Pridgeon & M.W.Chase, 1997	Orchis brûlé	LC	LC	I		2015	2015	X	
Nuphar lutea (L.) Sm., 1809	Nénuphar jaune	LC	LC	I		2012	2021	X	
Odontites vernus (Bellardi) Dumort., 1827	Odontite rouge	LC	LC	I		2010	2021	X	X
Odontites vernus subsp. serotinus (Coss. & Germ.) Corb., 1894	Odontitès tardif	LC		I		2009	2020	X	X X
Oenanthe aquatica (L.) Poir., 1798	Oenanthe phellandre	LC	LC	I		2021	2021	X	
Oenanthe crocata L., 1753	Oenanthe safranée	LC	LC	I		2014	2021	X	X X
Oenanthe fistulosa L., 1753	Oenanthe fistuleuse	LC	LC	I		1995	2012	X	X
Oenanthe pimpinelloides L., 1753	Oenanthe faux boucage	LC	LC	I		2021	2021	X	
Oenanthe silaifolia M.Bieb., 1819	Oenanthe à feuilles de Silaà¼s	LC	LC	I		1995	2021	X	X
Ononis spinosa subsp. procurrens (Wallr.) Briq., 1913	Bugrane maritime	LC	LC	I		2009	2021	X	X X
Ophrys apifera Huds., 1762	Ophrys abeille	LC	LC	I		2005	2021	X	X X
Ophrys aranifera Huds., 1778	Ophrys araignée	LC	LC	I		2019	2019		X
Orchis mascula (L.) L., 1755	Orchis mâ¼le	LC	LC			2005	2021	X	X X
Oreoselinum nigrum Delarbre, 1800	Persil des montagnes	X	LC	NT	I	1994	2021	X	X X
Origanum vulgare L., 1753	Origan commun	LC	LC	I		2007	2021	X	X X
Ornithogalum divergens Boreau, 1857	Dame-d'onze-heures	LC	LC	I	Oui	2017	2017	X	
Ornithogalum umbellatum L., 1753	Ornithogale en ombelle	LC	LC	I	Oui	2015	2015		X
Ornithopus perpusillus L., 1753	Ornithope délicat	LC	LC	I		2012	2021	X	X
Orobanche amethystea Thuill., 1799	Orobanche violette	LC	LC	I		2016	2021	X	X X
Orobanche gracilis Sm., 1798	Orobanche gr¼le	LC	LC	I		2012	2012		X
Orobanche hederæ Vaucher ex Duby, 1828	Orobanche du lierre	LC	LC	I		2014	2014		X
Orobanche minor Sm., 1797	Orobanche du tr¼fle	LC	LC	I		2012	2019		X X
Orobanche rapum-genistæ Thuill., 1799	Orobanche des gen¼ts	LC	LC	I		1994	2021	X	X
Oxalis dillenii Jacq., 1794	Oxalis dressé	NA		NI		2018	2018		X

Plan de gestion du site ENS Vallée du Layon : Annexes

Oxybasis glauca (L.) S.Fuentes, Uotila & Borsch, 2012	Chénopode glauque	LC	LC	I		2015	2015	X	
Oxybasis rubra (L.) S.Fuentes, Uotila & Borsch, 2012		LC	LC	I		2015	2015	X	
Papaver dubium L., 1753	Pavot douteux	LC	LC	I	Oui	2012	2021	X	X
Papaver dubium subsp. dubium L., 1753	Pavot douteux	LC		I	Oui	2018	2018	X	
Papaver dubium subsp. lecoqii (Lamotte) Syme, 1863	Coquelicot de Lecoq	LC		I	Oui	2012	2012	X	
Papaver rhoeas L., 1753	Coquelicot	LC	LC	I	Oui	2004	2021	X	X
Papaver somniferum L., 1753	Pavot somnifère	LC		NI		2012	2012	X	
Parietaria judaica L., 1756	Pariétaire des murs	LC	LC	I		2015	2015	X	
Parthenocissus inserta (A.Kern.) Fritsch, 1922	Vigne-vierge commune	NA		NI	AS6	2021	2021	X	
Paspalum distichum L., 1759	Paspale à deux épis	NA		NI	IA1i	2012	2014	X	
Paspalum paucispicatum Vasey, 1893		NA		NI	IA1i	2021	2021	X	
Pastinaca sativa L., 1753	Panais cultivé	LC	DD	I		2009	2021	X	X
Pastinaca sativa subsp. urens (Req. ex Godr.) Celak., 1875	Panais brûlant	LC		NI		2009	2020	X	
Persicaria amphibia (L.) Gray, 1821	Persicaire flottante	LC	LC	I		1995	2021	X	X
Persicaria hydropiper (L.) Spach, 1841	Renouée Poivre d'eau	LC	LC	I		1995	2021	X	X
Persicaria lapathifolia (L.) Delarbre, 1800	Renouée à feuilles de patience	LC	LC	I		2012	2021	X	
Persicaria maculosa Gray, 1821	Renouée Persicaire	LC	LC	I		1995	2021	X	X
Petasites hybridus (L.) G.Gaertn., B.Mey. & Scherb., 1801	Pétasite hybride	LC	DD	I		2015	2015	X	
Petrorhagia prolifera (L.) P.W.Ball & Heywood, 1964	Oeillet prolifère	LC	LC	I		2009	2021	X	X
Petrosedum rupestre (L.) P.V.Heath, 1987	Orpin réfléchi			I		2019	2021	X	X
Phalaris arundinacea L., 1753	Baldingère faux-roseau	LC	LC			1995	2021	X	X
Phleum nodosum L., 1759	Fléole noueuse	LC	LC	I		2013	2020	X	X
Phleum phleoides (L.) H.Karst., 1880	Fléole de Boehmer	X	LC	VU	I	1908	2021	X	X
Phleum pratense L., 1753	Fléole des prés	LC	LC	I		2009	2021	X	X
Phragmites australis (Cav.) Trin. ex Steud., 1840	Roseau	LC	LC	I		2015	2021	X	X
Picris hieracioides L., 1753	Picride éperviaire	LC	LC	I		2009	2021	X	X

Plan de gestion du site ENS Vallée du Layon : Annexes

Pilosella officinarum F.W.Schultz & Sch.Bip., 1862			LC	LC	I	2009	2021	X	X	X
Pimpinella saxifraga L., 1753	Petit boucage		LC	LC	I	2015	2021		X	X
Plantago capitellata Ramond ex DC., 1805	Plantain caréné	Reg			I	1978	2021	X	X	X
Plantago coronopus L., 1753	Plantain Corne-de-cerf		LC	LC		2010	2021		X	
Plantago lanceolata L., 1753	Plantain lancéolé		LC	LC	I	2004	2021	X	X	X
Plantago major L., 1753	Plantain majeur		LC	LC	I	2004	2021	X	X	X
Plantago major subsp. major L., 1753	Plantain à bouquet		LC		I	2016	2016		X	
Plantago major subsp. pleiosperma Pilg., 1937	Plantain intermédiaire		LC		I	2016	2021		X	
Plantago media L., 1753	Plantain moyen		LC	LC	I	2013	2013	X		
Platanus x hispanica Mill. ex Månch., 1770	Platane d'Espagne				NI	2021	2021	X		
Poa annua L., 1753	Pàcturin annuel		LC	LC	I	2010	2021	X	X	X
Poa bulbosa subsp. bulbosa L., 1753	Pàcturin bulbeux		LC	LC		2009	2021		X	X
Poa nemoralis L., 1753	Pàcturin des bois		LC	LC	I	2013	2015	X	X	
Poa pratensis L., 1753	Pàcturin des prés		LC	LC		2012	2021	X	X	X
Poa pratensis subsp. angustifolia (L.) Dumort., 1824	Pàcturin à feuilles étroites		LC		I	2018	2018		X	
Poa pratensis subsp. pratensis L., 1753			LC		I	2014	2015		X	
Poa trivialis subsp. trivialis L., 1753	Gazon d'Angleterre		LC	LC		2004	2021	X	X	
Podospermum laciniatum (L.) DC., 1805	Podosperme lacinié	X	LC	CR	I	1973	1973			X
Polygala serpyllifolia Hose, 1797	Polygala à feuilles de serpollet		LC	LC	I	2012	2012		X	
Polygala vulgaris L., 1753	Polygala commun		LC	LC	I	2009	2021	X	X	X
Polygonum aviculare L., 1753	Renouée des oiseaux		LC	LC	I	2009	2021	X	X	X
Polygonum aviculare subsp. aviculare L., 1753	Renouée Traînasse		LC		I	2012	2015		X	
Polygonum aviculare subsp. depressum (Meisn.) Arcang., 1882	Renouée littorale		LC		I	2012	2012		X	
Polypogon monspeliensis (L.) Desf., 1798	Polypogon de Montpellier		LC	LC	I	1908	1908		X	
Populus alba L., 1753	Peuplier blanc		LC		NI	2009	2009		X	
Populus nigra L., 1753	Peuplier commun noir		LC	DD	I	2015	2015		X	

Plan de gestion du site ENS Vallée du Layon : Annexes

<i>Populus nigra</i> subsp. <i>betulifolia</i> (Pursh) W.Wettst., 1952	Peuplier à feuilles de Bouleau		LC		I	2018	2018	X		
<i>Populus tremula</i> L., 1753	Peuplier Tremble		LC	LC	I	2014	2019	X	X	
<i>Populus x canadensis</i> Moench, 1785	Peuplier du Canada				NI	2015	2019	X	X	
<i>Populus x canescens</i> (Aiton) Sm., 1804	Peuplier grisard				NI	2012	2012	X		
<i>Portulaca oleracea</i> L., 1753	Pourpier cultivé		LC		II	2021	2021	X		
<i>Potamogeton crispus</i> L., 1753	Potamot crépu		LC	LC	I	2009	2021	X	X	
<i>Potamogeton polygonifolius</i> Pourr., 1788	Potamot à feuilles de renouée		LC	LC	I	2012	2012	X		
<i>Potentilla erecta</i> (L.) Raeusch., 1797	Potentille tormentille		LC	LC	I	2021	2021	X		
<i>Potentilla neglecta</i> Baumg., 1816	Potentille négligée		LC	LC	I	2004	2021	X	X	X
<i>Potentilla recta</i> L., 1753	Potentille dressée		LC		NI	2015	2021	X	X	
<i>Potentilla reptans</i> L., 1753	Potentille rampante		LC	LC	I	2004	2021	X	X	X
<i>Potentilla sterilis</i> (L.) Garcke, 1856	Potentille faux fraisier		LC	LC	I	2009	2021	X		
<i>Potentilla verna</i> L., 1753	Potentille de Tabernaemontanus		LC	LC	I	2009	2021	X	X	X
<i>Poterium sanguisorba</i> L., 1753	Pimprenelle à fruits réticulés		LC	LC	I	2009	2021	X	X	X
<i>Poterium sanguisorba</i> subsp. <i>balearica</i> (Bourg. ex Nyman) Stace, 2009	Pimprenelle des Baléares		LC		NI	1994	1994	X		
<i>Poterium sanguisorba</i> subsp. <i>sanguisorba</i> L., 1753	Pimprenelle à fruits réticulés		LC		I	2014	2021	X	X	
<i>Primula veris</i> L., 1753	Coucou		LC	LC	I	2009	2021	X	X	X
<i>Primula vulgaris</i> Huds., 1762	Primevère acaule		LC	LC	I	2010	2016	X		
<i>Prospero autumnale</i> (L.) Speta, 1982	Scille d'automne		LC	LC	I	1989	2021	X	X	
<i>Prunella laciniata</i> (L.) L., 1763	Brunelle laciniée		LC	LC	I	2009	2021	X	X	
<i>Prunella vulgaris</i> L., 1753	Brunelle commune		LC	LC	I	2009	2021	X	X	X
<i>Prunella x intermedia</i> Link, 1791	Brunelle intermédiaire				I	2012	2012	X		
<i>Prunus avium</i> (L.) L., 1755	Merisier vrai		LC	LC	I	2009	2021	X	X	X
<i>Prunus dulcis</i> (Mill.) D.A.Webb, 1967	Amandier amer		NA		NI	2011	2011	X		
<i>Prunus mahaleb</i> L., 1753	Bois de Sainte-Lucie		LC	DD	I	2005	2017	X	X	
<i>Prunus spinosa</i> L., 1753	Epine noire		LC	LC	I	1994	2021	X	X	X
<i>Pseudoturritis turrita</i> (L.) Al-Shehbaz, 2005	Arabette Tourette	X	LC	VU	I	1908	2021	X		X
<i>Pulicaria dysenterica</i> (L.) Bernh., 1800	Pulicaire dysentérique		LC	LC	I	2010	2021	X	X	

Plan de gestion du site ENS Vallée du Layon : Annexes

<i>Pulicaria vulgaris</i> Gaertn., 1791	Pulicaire commune	Nat	LC	LC	I	Ranunculus aconitifolius	2004	2021	X	X		X
<i>Pulmonaria longifolia</i> (Bastard) Boreau, 1857	Pulmonaire à feuilles longues		LC	LC	I		2010	2021	X	X	X	
<i>Pyrus communis</i> L., 1753	Poirier cultivé		LC	LC			2016	2016		X		
<i>Pyrus communis</i> subsp. <i>pyraster</i> (L.) Ehrh., 1780	Poirier sauvage		LC		I		2016	2016		X		
<i>Quercus cerris</i> L., 1753	Chêne chevelu		LC		NI		2009	2016		X		
<i>Quercus ilex</i> L., 1753	Chêne vert		LC	LC	I		2012	2021	X	X	X	
<i>Quercus petraea</i> (Matt.) Liebl., 1784	Chêne sessile						1994	2021		X		
<i>Quercus pubescens</i> Willd., 1805	Chêne pubescent		LC	LC	I		2012	2021		X		
<i>Quercus robur</i> L., 1753	Chêne pédonculé		LC	LC	I		1994	2021	X	X	X	
<i>Ranunculus acris</i> L., 1753	Bouton d'or		LC	LC	I		2009	2021	X	X		
<i>Ranunculus acris</i> subsp. <i>acris</i> L., 1753	Pied-de-coq		LC		I		2014	2014		X		
<i>Ranunculus arvensis</i> L., 1753	Renoncule des champs		LC	NT	I		2012	2019		X		X
<i>Ranunculus auricomus</i> L., 1753	Renoncule à tête d'or		LC	LC	I		2009	2021	X	X		
<i>Ranunculus bulbosus</i> L., 1753	Renoncule bulbeuse		LC	LC	I		2009	2021	X	X	X	
<i>Ranunculus flammula</i> L., 1753	Renoncule flammette		LC	LC	I		1995	2021	X	X		
<i>Ranunculus paludosus</i> Poir., 1789	Renoncule des marais		LC	LC	I		1994	2021	X	X		
<i>Ranunculus parviflorus</i> L., 1758	Renoncule à petites fleurs		LC	LC	I		2012	2021		X	X	
<i>Ranunculus peltatus</i> Schrank, 1789	Renoncule peltée		LC	LC	I		2014	2014		X		
<i>Ranunculus repens</i> L., 1753	Renoncule rampante		LC	LC	I		1995	2021	X	X	X	
<i>Ranunculus sardous</i> Crantz, 1763	Renoncule sarde		LC	LC	I		2004	2021	X	X	X	
<i>Ranunculus sceleratus</i> L., 1753	Renoncule scélérate		LC	LC	I		2012	2021		X		
<i>Raphanus raphanistrum</i> L., 1753	Ravenelle		LC	LC	I		1995	2021	X	X	X	
<i>Reseda lutea</i> L., 1753	Réséda jaune		LC	LC	I		2021	2021		X		
<i>Reseda luteola</i> L., 1753	Réséda jaunâtre		LC	LC	I		2009	2021	X	X	X	
<i>Reynoutria japonica</i> Houtt., 1777	Renouée du Japon		NA			IA1i	2021	2021	X	X		
<i>Rhamnus cathartica</i> L., 1753	Nerprun purgatif		LC	LC	I		2004	2021	X	X		
<i>Rhinanthus minor</i> L., 1756	Petit cocriste		LC	LC	I		2019	2019			X	
<i>Rhus coriaria</i> L., 1753	Sumac des corroyeurs		LC				2021	2021		X		
<i>Ribes rubrum</i> L., 1753	Groseillier rouge		LC	LC	I		2015	2021	X	X		

Plan de gestion du site ENS Vallée du Layon : Annexes

<i>Robinia pseudoacacia</i> L., 1753	Robinier faux-acacia		NA		NI	IA1i	2009	2021		X	X
<i>Rorippa amphibia</i> (L.) Besser, 1821	Rorippe amphibie		LC	LC	I		2012	2021		X	
<i>Rorippa sylvestris</i> (L.) Besser, 1821	Rorippe des forêts		LC	LC	I		1995	2017	X	X	
<i>Rosa agrestis</i> Savi, 1798	Rosier des haies		LC	LC	I		2012	2020		X	X
<i>Rosa canina</i> L., 1753	Rosier des chiens		LC				2004	2021	X	X	X
<i>Rosa corymbifera</i> Borkh., 1790	Rosier à fleurs en corymbe			DD	I		2020	2020		X	
<i>Rosa dumalis</i> Bechst., 1810	Rosier faux rosier des chiens				I		2018	2020		X	
<i>Rosa gallica</i> L., 1753	Rose de France	Nat	LC				2016	2017		X	
<i>Rosa micrantha</i> Borrer ex Sm., 1812	Rosier à petites fleurs			LC	I		2018	2018		X	
<i>Rosa x andegavensis</i> Bastard, 1809	Rosier d'Angers						2018	2018		X	
<i>Rosmarinus officinalis</i> L., 1753	Romarin		LC		NI		2011	2011		X	
<i>Rostraria cristata</i> (L.) Tzvelev, 1971	Fausse fléole		LC		NI		2014	2021	X	X	
<i>Rubia peregrina</i> L., 1753	Garance voyageuse		LC	LC	I		2009	2021	X	X	X
<i>Rubus caesius</i> L., 1753	Rosier bleue		LC	LC	I		2004	2021	X	X	
<i>Rubus fruticosus</i> L., 1753	Ronce de Bertram				NR		2013	2013	X		
<i>Rubus ulmifolius</i> Schott, 1818			LC	LC	I		2014	2021		X	
<i>Rumex acetosa</i> L., 1753	Oseille des prés		LC	LC	I		2009	2021	X	X	X
<i>Rumex acetosella</i> L., 1753	Petite oseille		LC	LC	I		2009	2021	X	X	X
<i>Rumex conglomeratus</i> Murray, 1770	Patience agglomérée		LC	LC	I		2004	2021	X	X	X
<i>Rumex crispus</i> L., 1753	Patience crépue		LC	LC	I		1995	2021	X	X	X
<i>Rumex maritimus</i> L., 1753	Patience maritime		LC	LC	I		2015	2015		X	
<i>Rumex obtusifolius</i> L., 1753	Patience à feuilles obtuses		LC	LC			2013	2021	X	X	
<i>Rumex pulcher</i> L., 1753	Patience élégante		LC	LC			2009	2021	X	X	X
<i>Rumex sanguineus</i> L., 1753	Patience sanguine		LC	LC	I		2012	2021	X	X	X
<i>Ruscus aculeatus</i> L., 1753	Fragon		LC	LC	DHFF (Ann. V)	I	1994	2021	X	X	X
<i>Sagina apetala</i> Ard., 1763	Sagine apétale		LC	LC		I	2012	2014	X	X	
<i>Sagina apetala</i> subsp. <i>erecta</i> F.Herm., 1912	Sagine dressée		LC			I	2019	2020		X	X
<i>Sagina procumbens</i> L., 1753	Sagine couchée		LC	LC		I	2012	2019		X	X



Plan de gestion du site ENS Vallée du Layon : Annexes

Salix alba L., 1753	Saule blanc			LC	LC		I		2009	2021		X	X
Salix atrocinerea Brot., 1804	Saule roux-cendré			LC	LC		I		2009	2021		X	X
Salix fragilis L., 1753	Saule fragile			LC	DD		I		2014	2015	X	X	
Salix purpurea L., 1753	Osier rouge			LC	LC		NI		2017	2017		X	
Salix triandra L., 1753	Saule à trois étamines			LC	LC		I		2012	2012		X	
Salix viminalis L., 1753	Osier blanc			LC	LC		I		2012	2017		X	
Salix x rubens Schrank, 1789	Osier jaune						II		2017	2017		X	
Salvia verbenaca L., 1753	Sauge fausse-verveine			LC	LC		I		1908	2016		X	
Sambucus ebulus L., 1753	Sureau yêble			LC	LC		I		2012	2021	X	X	X
Sambucus nigra L., 1753	Sureau noir			LC	LC		I		2009	2021	X	X	X
Samolus valerandi L., 1753	Samole de Valerand			LC	LC		I		2015	2015		X	
Sanguisorba officinalis L., 1753	Grande pimprenelle	X		LC	NT		I		2021	2021	X		
Saponaria officinalis L., 1753	Saponaire officinale			LC	LC		I		2012	2017		X	
Saxifraga granulata L., 1753	Saxifrage granulé			LC	LC		I		1994	2019	X	X	X
Saxifraga tridactylites L., 1753	Saxifrage à trois doigts			LC	LC		I		2009	2019		X	X
Scabiosa columbaria L., 1753	Scabieuse colombarie			LC	LC		I		2019	2019			X
Scandix pecten-veneris L., 1753	Scandix Peigne-de-Vénus			LC	NT			Oui	2005	2014		X	X
Schedonorus arundinaceus (Schreb.) Dumort., 1824	Fétuque Roseau			LC	LC		I		2009	2021	X	X	X
Scleranthus annuus L., 1753	Gnavelle annuelle			LC	LC		I		2012	2014		X	
Scolymus hispanicus L., 1753	Chardon d'Espagne	Reg		LC	VU		I		1978	1978			X
Scorzoneroides autumnalis (L.) Moench, 1794	Liondent d'automne			LC	LC		I		2004	2021	X	X	
Scrophularia auriculata L., 1753	Scrofulaire aquatique			LC	LC		I		2012	2021	X	X	
Scrophularia nodosa L., 1753	Scrophulaire noueuse			LC	LC		I		2015	2018		X	X
Scutellaria albida L., 1771	Scutellaire blanche			NA			NI		2012	2021	X	X	X
Scutellaria galericulata L., 1753	Scutellaire casquée			LC	LC		I		2015	2016		X	
Sedum acre L., 1753	Poivre de muraille			LC	LC		I		2004	2016		X	
Sedum album L., 1753	Orpin blanc			LC	LC		I		1994	2021	X	X	X
Sedum andegavense (DC.) Desv., 1818	Vermiculaire d'Angers	Nat	X	LC	VU		I		2012	2021	X	X	X
Sedum anglicum Huds., 1778	Orpin anglais			LC	LC		I		2021	2021	X		

Plan de gestion du site ENS Vallée du Layon : Annexes

<i>Sedum cepaea</i> L., 1753	Orpin pourpier		LC	LC	I		2016	2021		X			
<i>Sedum rubens</i> L., 1753	Orpin rougeâtre		LC	LC	I		2012	2021	X	X	X		
<i>Senecio inaequidens</i> DC., 1838	Séneçon sud-africain		NA		NI	IP2	2017	2017		X			
<i>Senecio sylvaticus</i> L., 1753	Séneçon des bois		LC	LC	I		2012	2021	X	X			
<i>Senecio viscosus</i> L., 1753	Séneçon visqueux		LC	LC	I		2019	2019				X	
<i>Senecio vulgaris</i> L., 1753	Séneçon commun		LC	LC	I		2010	2021	X	X	X		
<i>Senecio vulgaris</i> subsp. <i>vulgaris</i> L., 1753	Séneçon commun		LC		I		2012	2012		X			
<i>Serratula tinctoria</i> L., 1753	Serratule des teinturiers		LC	LC	I		2021	2021		X			
<i>Sesamoides purpurascens</i> (L.) G.Làpez, 1986	Asterocarpe pourpré	X	LC	NT	I		1978	2021	X	X	X	X	X
<i>Seseli montanum</i> subsp. <i>montanum</i> L., 1753	Séséli des montagnes		LC	LC			2009	2021	X	X	X		
<i>Setaria italica</i> subsp. <i>viridis</i> (L.) Thell., 1912	Sétaire verte		LC		I		2021	2021		X			
<i>Setaria verticillata</i> (L.) P.Beauv., 1812	Sétaire verticillée		LC	LC	I		2012	2021		X			
<i>Sherardia arvensis</i> L., 1753	Rubéole des champs		LC	LC	I		2012	2020	X	X			
<i>Silaum silaus</i> (L.) Schinz & Thell., 1915	Silaus des prés		LC	LC	I		2004	2021	X	X			
<i>Silene baccifera</i> (L.) Roth, 1788	Cucubale couchée		LC	LC	I		2021	2021		X			
<i>Silene latifolia</i> Poir., 1789	Compagnon blanc		LC	LC	I		2009	2021	X	X	X		
<i>Silene nutans</i> subsp. <i>nutans</i> L., 1753	Silène penché		LC	LC	I		2012	2021	X	X	X		
<i>Silene vulgaris</i> (Moench) Garcke, 1869	Silène enflé		LC	LC			2013	2021	X		X		
<i>Silybum marianum</i> (L.) Gaertn., 1791	Chardon marie		LC	LC	I		2012	2015		X			
<i>Sinapis arvensis</i> L., 1753	Moutarde des champs		LC	LC	I		2012	2021		X			
<i>Sison amomum</i> L., 1753	Sison		LC	LC	I		2012	2015		X			
<i>Sison segetum</i> L., 1753	Berle des blés		LC	LC	I	Oui	2012	2020		X			
<i>Sisymbrium officinale</i> (L.) Scop., 1772	Herbe aux chantres		LC	LC	I		2010	2021		X			
<i>Sium latifolium</i> L., 1753	Berle à larges feuilles		NT	LC	I		1995	1995	X				
<i>Smyrniolus olusatrum</i> L., 1753	Maceron cultivé		LC	LC	I		2012	2015		X			
<i>Solanum dulcamara</i> L., 1753	Douce amère		LC	LC	I		2004	2021	X	X			
<i>Solanum nigrum</i> L., 1753	Morelle noire		LC	LC	I		2009	2021		X	X		
<i>Solidago virgaurea</i> L., 1753	Solidage verge d'or		LC	LC	I		2011	2021	X	X			
<i>Sonchus asper</i> (L.) Hill, 1769	Laiteron rude		LC	LC	I		2009	2021	X	X	X		

Plan de gestion du site ENS Vallée du Layon : Annexes

<i>Sonchus oleraceus</i> L., 1753	Laiteron potager			LC	LC	I		2011	2021	X	X	
<i>Sorbus aucuparia</i> L., 1753	Sorbier des oiseleurs			LC	DD			2016	2018		X	
<i>Sorbus domestica</i> L., 1753	Cormier					I		2012	2021		X	X
<i>Sorbus torminalis</i> (L.) Crantz, 1763						I		2005	2021	X	X	X
<i>Sparganium erectum</i> L., 1753	Rubanier dressé			LC	LC	I		2013	2013	X		
<i>Spartium junceum</i> L., 1753	Genêt d'Espagne			LC		NI		1908	2021		X	X
<i>Spergula arvensis</i> L., 1753	Spergule des champs			LC	LC	I	Oui	2009	2015		X	
<i>Spergula morisonii</i> Boreau, 1847	Spargoute printanière	X		LC	NT	I		1999	2021	X	X	X
<i>Spergula rubra</i> (L.) D.Dietr., 1840	Sabline rouge					I		2004	2017		X	
<i>Spiranthes spiralis</i> (L.) Chevall., 1827	Spiranthe d'automne			LC	LC	I		1989	2020	X	X	X
<i>Spirodela polyrhiza</i> (L.) Schleid., 1839	Spirodèle à plusieurs racines			LC	LC	I		2012	2014		X	
<i>Sporobolus indicus</i> (L.) R.Br., 1810	Sporobole fertile			NA		NI	IP2	2012	2021		X	
<i>Stachys byzantina</i> K.Koch, 1848	Épiaire laineuse			NA		NI		2017	2017		X	
<i>Stachys palustris</i> L., 1753	Épiaire des marais			LC	LC	I		2012	2021		X	
<i>Stachys recta</i> L., 1767	Epiaire droite			LC	LC			2007	2021	X	X	X
<i>Stachys sylvatica</i> L., 1753	Epiaire des bois			LC	LC	I		2009	2021	X	X	X
<i>Stellaria graminea</i> L., 1753	Stellaire graminée			LC	LC	I		2012	2015	X	X	
<i>Stellaria holostea</i> L., 1753	Stellaire holostée					I		2009	2021	X	X	X
<i>Stellaria media</i> (L.) Vill., 1789	Mouron des oiseaux			LC	LC	I		2011	2021	X	X	X
<i>Stipa gallica</i> Čelak., 1883		Reg	X	LC	CR	I		1973	2021	X		X
<i>Symphytum officinale</i> L., 1753	Grande consoude			LC	LC			2004	2021	X	X	X
<i>Tanacetum corymbosum</i> (L.) Sch.Bip., 1844	Tanaisie en corymbe	Reg	X	LC	CR	I		1994	2021	X		X
<i>Tanacetum vulgare</i> L., 1753	Tanaisie commune			LC	LC	I		2016	2016		X	
<i>Taraxacum erythrospermum</i> Andr. ex Besser, 1821	Pissenlit gracile			LC				2009	2020		X	
<i>Taraxacum officinale</i> F.H.Wigg., 1780				LC				2012	2021	X	X	
<i>Teesdalia coronopifolia</i> (J.P.Bergeret) Thell., 1912	Teesdalie à feuilles en corne de Cerf	Reg	X	LC	VU	I		1999	2003		X	X
<i>Teesdalia nudicaulis</i> (L.) R.Br., 1812	Téesdalie à tige nue			LC	LC	I		2012	2021	X	X	X
<i>Teucrium botrys</i> L., 1753	Germandrée botryde	Reg	X	LC	VU	I		1998	2016		X	X
<i>Teucrium chamaedrys</i> L., 1753	Germandrée petit-chêne			LC	LC	I		2009	2021		X	X

Plan de gestion du site ENS Vallée du Layon : Annexes

Teucrium scordium L., 1753	Germandrée des marais			LC	LC		I		2021	2021	X			
Teucrium scorodonia L., 1753	Germandrée			LC	LC		I		2012	2021	X	X	X	
Thalictrum flavum L., 1753	Pigamon jaune			LC	LC		I		2004	2021	X	X		
Thesium humifusum DC., 1815	Thésium couché			LC	LC		I		2018	2021	X	X		
Thymus praecox Opiz, 1824	Thym précoce	0	0	0	0	0	I		2021	2021	X			
Thymus pulegioides L., 1753				LC	LC		I		2010	2021	X	X	X	
Thymus serpyllum L., 1753	Serpolet à feuilles étroites			DD					2015	2015			X	
Tilia cordata Mill., 1768	Tilleul à petites feuilles			LC	LC		I		2009	2009			X	
Tilia platyphyllos Scop., 1771	Tilleul à grandes feuilles			LC			NI		2015	2015			X	
Tordylium maximum L., 1753	Tordyle majeur			LC	LC		I		2010	2018	X	X		
Torilis africana Spreng., 1815	Torilis pourpre			LC	DD		I		2010	2021	X	X		
Torilis africana var. heterophylla (Guss.) Reduron, 2008									2021	2021	X			
Torilis arvensis (Huds.) Link, 1821	Torilis des champs			LC	LC		I		2009	2021	X	X	X	
Torilis japonica (Houtt.) DC., 1830	Torilis faux-cerfeuil			LC	LC		I		2011	2019	X	X	X	
Torilis nodosa subsp. nodosa (L.) Gaertn., 1788	Torilis noueuse			LC			I		2014	2014			X	
Tragopogon dubius Scop., 1772	Grand salsifis			LC	LC				2014	2021	X	X	X	
Tragopogon porrifolius L., 1753	Salsifis à feuilles de poireau			LC	LC				1908	1908			X	
Tragopogon pratensis L., 1753	Salsifis des prés			LC	LC		I		2009	2021	X	X	X	
Trifolium angustifolium L., 1753	Trèfle à folioles étroites	X		LC	NT		I		1999	2021	X	X	X	X
Trifolium arvense L., 1753	Trèfle des champs			LC	LC		I		2012	2021	X	X	X	
Trifolium bocconeii Savi, 1808	Trèfle de Boccone	X		LC	EN		I		2007	2020				X
Trifolium campestre Schreb., 1804	Trèfle champêtre			LC	LC		I		2009	2021	X	X	X	
Trifolium dubium Sibth., 1794	Trèfle douteux			LC	LC		I		2009	2021	X	X	X	
Trifolium fragiferum L., 1753	Trèfle Porte-fraises			LC	LC		I		2011	2021	X	X		
Trifolium glomeratum L., 1753	Trèfle aggloméré			LC	LC		I		2012	2013			X	
Trifolium hybridum L., 1753	Trèfle hybride			LC			NI		2012	2021	X			
Trifolium michelianum Savi, 1798	Trèfle de Micheli	Reg	X	LC	LC		I		2010	2021	X	X		X

Plan de gestion du site ENS Vallée du Layon : Annexes

<i>Trifolium micranthum</i> Viv., 1824	Trèfle à petites fleurs			LC	LC	I		2014	2017		X		
<i>Trifolium ornithopodioides</i> L., 1753	Trèfle faux Pied-d'oiseau			LC	LC	I		2017	2017		X		
<i>Trifolium pratense</i> L., 1753	Trèfle des prés			LC	LC	I		2009	2021	X	X	X	
<i>Trifolium repens</i> L., 1753	Trèfle rampant			LC	LC	I		2004	2021	X	X	X	
<i>Trifolium rubens</i> L., 1753	Trèfle rougeâtre	X		LC	NT	I		1998	2021		X		X
<i>Trifolium scabrum</i> L., 1753	Trèfle rude			LC	LC	I		2010	2021	X	X		
<i>Trifolium squamosum</i> L., 1759	Trèfle écailleux			LC	LC	I		2012	2015		X		
<i>Trifolium squarrosum</i> L., 1753	Trèfle écailleux			DD		NI		2018	2018		X		
<i>Trifolium striatum</i> L., 1753	Trèfle strié			LC	LC	I		2012	2021	X	X		
<i>Trifolium strictum</i> L., 1755	Trèfle raide	X		LC	NT	I		2019	2019		X		
<i>Trifolium subterraneum</i> L., 1753	Trèfle semeur			LC	LC	I		2010	2021	X	X		
<i>Trifolium vesiculosum</i> Savi, 1798	Trèfle renflé en vessie			DD				2021	2021	X			
<i>Tripleurospermum inodorum</i> (L.) Sch.Bip., 1844	Matricaire inodore			LC	LC	I		2012	2021		X	X	
<i>Trisetum flavescens</i> (L.) P.Beauv., 1812	Trisète commune			LC	LC			2012	2021	X	X	X	
<i>Tuberaria guttata</i> (L.) Fourr., 1868	Hélianthème taché			LC	LC	I		1994	2021	X	X		
<i>Tulipa sylvestris</i> subsp. <i>australis</i> (Link) Pamp., 1914	Tulipe des Alpes	X		LC	VU	I		1973	2020		X		X
<i>Tulipa sylvestris</i> subsp. <i>sylvestris</i> L., 1753	Tulipe sylvestre	Nat	X	LC	NT	I	Oui	1998	2021	X	X		X
<i>Tussilago farfara</i> L., 1753	Tussilage			LC	LC	I		2009	2019		X	X	
<i>Typha angustifolia</i> L., 1753	Massette à feuilles étroites			LC	LC	I		2015	2015		X		
<i>Typha latifolia</i> L., 1753	Massette à larges feuilles			LC	LC	I		2009	2019		X	X	
<i>Ulex europaeus</i> L., 1753	Ajonc d'Europe			LC	LC	I		2009	2021	X	X	X	
<i>Ulex minor</i> Roth, 1797	Ajonc nain			LC	LC	I		2012	2012		X		
<i>Ulmus laevis</i> Pall., 1784	Orme lisse			LC	LC	I		2015	2016		X		
<i>Ulmus minor</i> Mill., 1768				LC	LC	I		2009	2021	X	X	X	
<i>Umbilicus rupestris</i> (Salisb.) Dandy, 1948	Nombril de vénus			LC	LC	I		1994	2021	X	X	X	
<i>Urtica dioica</i> L., 1753	Ortie dioïque			LC	LC	I		2004	2021	X	X	X	
<i>Valeriana officinalis</i> L., 1753	Valériane officinale			LC	LC	I		2012	2021	X	X		
<i>Valerianella dentata</i> (L.) Pollich, 1776				LC	NT		Oui	1994	1994				X

Plan de gestion du site ENS Vallée du Layon : Annexes

<i>Valerianella eriocarpa</i> Desv., 1809	Mâche à fruits velus	LC		I		2005	2019		X	X
<i>Valerianella locusta</i> (L.) Laterr., 1821	Mache doucette	LC	LC			2009	2021	X	X	
<i>Valerianella locusta</i> f. <i>carinata</i> (Loisel.) Devesa, J.Là³pez & R.Gonzalo, 2005	Mâche à carène	LC	LC			2013	2013	X		
<i>Verbascum blattaria</i> L., 1753	Molène blattaire	LC	LC	I		2010	2021		X	X
<i>Verbascum lychnitis</i> L., 1753	Molène lychnide	LC	LC	I		2010	2020		X	X
<i>Verbascum nigrum</i> L., 1753	Molène noire	LC	LC			2011	2011		X	
<i>Verbascum pulverulentum</i> Vill., 1779	Molène pulvérulente	LC	LC	I		2009	2020		X	
<i>Verbascum thapsus</i> L., 1753	Molène bouillon-blanc	LC	LC	I		2015	2021	X	X	X
<i>Verbena officinalis</i> L., 1753	Verveine officinale	LC	LC	I		2004	2021	X	X	X
<i>Veronica acinifolia</i> L., 1762	Véronique à feuilles d'acinos	LC	LC	I	Oui	2012	2014		X	
<i>Veronica anagallis-aquatica</i> L., 1753	Mouron aquatique	LC	LC	I		2012	2015		X	
<i>Veronica arvensis</i> L., 1753	Véronique des champs	LC	LC	I		2009	2021	X	X	X
<i>Veronica beccabunga</i> L., 1753	Cresson de cheval	LC	LC	I		2013	2021		X	
<i>Veronica catenata</i> Pennell, 1921	Véronique aquatique	LC	LC	I		2021	2021		X	
<i>Veronica chamaedrys</i> L., 1753	Véronique petit chène	LC	LC	I		2009	2021	X	X	X
<i>Veronica hederifolia</i> L., 1753	Véronique à feuilles de lierre	LC	LC	I		2010	2021	X	X	
<i>Veronica officinalis</i> L., 1753	Véronique officinale	LC	LC	I		2010	2021		X	X
<i>Veronica persica</i> Poir., 1808	Véronique de Perse	NA		NI		2009	2021	X	X	X
<i>Veronica polita</i> Fr., 1819	Véronique luisante	LC	LC	I		2014	2014		X	
<i>Veronica serpyllifolia</i> L., 1753	Véronique à feuilles de serpolet	LC	LC			2012	2016		X	
<i>Veronica teucrium</i> L., 1762		LC	DD			2012	2012		X	
<i>Viburnum lantana</i> L., 1753	Viorne mancienne	LC	LC	I		2009	2021	X	X	X
<i>Viburnum tinus</i> L., 1753	Viorne tin	LC		NI		2020	2020			X
<i>Vicia angustifolia</i> L., 1759	Vesce à feuilles étroites	LC	LC	I		2016	2017		X	
<i>Vicia bithynica</i> (L.) L., 1759	Vesce de Bithynie	LC	LC	I		2012	2020		X	X
<i>Vicia cracca</i> L., 1753	Vesce cracca	LC	LC	I		2004	2021	X	X	X
<i>Vicia lutea</i> L., 1753	Vesce jaune	LC	LC			2009	2021	X	X	X
<i>Vicia pannonica</i> Crantz, 1769	Vesce de Hongrie	LC				2019	2019			X

Plan de gestion du site ENS Vallée du Layon : Annexes

<i>Vicia sativa</i> L., 1753	Vesce cultivée	NA	LC	II	2013	2021	X	X	X
<i>Vicia segetalis</i> Thuill., 1799	Vesce des moissons	LC	LC	I	2014	2021	X	X	
<i>Vicia sepium</i> L., 1753	Vesce des haies	LC	LC	I	2012	2021	X	X	
<i>Vinca major</i> L., 1753	Grande pervenche	LC		NI	2021	2021		X	
<i>Vinca minor</i> L., 1753	Petite pervenche	LC	LC	I	2010	2016		X	
<i>Vincetoxicum hirundinaria</i> Medik., 1790	Dompte-venin	LC	LC	I	2012	2019		X	
<i>Viola hirta</i> L., 1753	Violette hérissée	LC	LC	I	2009	2021		X	X
<i>Viola odorata</i> L., 1753	Violette odorante	LC	LC	I	2010	2021	X	X	
<i>Viola reichenbachiana</i> Jord. ex Boreau, 1857	Violette des bois	LC	LC	I	2021	2021	X		
<i>Viola riviniana</i> Rchb., 1823	Violette de Rivinus	LC	LC	I	2012	2021	X	X	
<i>Viola x scabra</i> F.Braun, 1820	Violette scabre			I	2014	2014		X	
<i>Viscum album</i> L., 1753	Gui des feuillus	LC	LC		2004	2021		X	
<i>Vitis vinifera</i> L., 1753	Vigne cultivée	LC		NI	2018	2019		X	X
<i>Vulpia bromoides</i> (L.) Gray, 1821	Vulpie queue-d'écureuil	LC	LC	I	2004	2021	X	X	
<i>Vulpia ciliata</i> Dumort., 1824	Vulpie ciliée	LC	LC	I	2012	2021		X	X
<i>Vulpia myuros</i> (L.) C.C.Gmel., 1805		LC	LC	I	2009	2020	X	X	X
<i>Vulpia unilateralis</i> (L.) Stace, 1978	Vulpie unilatérale	LC	DD	I	2005	2020		X	X
<i>Xanthium orientale</i> subsp. <i>italicum</i> (Moretti) Greuter, 2003	Lampourde d'Italie	NA		NI	2021	2021	X		
<i>Zannichellia palustris</i> L., 1753	Zannichellie des marais	LC	DD	I	2019	2019			X
<i>Ziziphora acinos</i> (L.) Melnikov, 2016	Calament acinos			I	2014	2014		X	

## Charophytes

Nom scientifique	Nom français	Prot. règl.	Dét. ZNIEFF	LR France	LR Région	Dir. HFF	1ère obs	dernière obs	CPIE
<i>Chara globularis</i> J.L.Thuiller, 1799							2018	2020	X
<i>Chara vulgaris</i> L., 1753							2010	2020	X

## Hépatiques et Anthocérotes

Nom scientifique	Nom français	Prot. règl.	Dét. ZNIEFF	LR France	LR Région	Dir. HFF	1ère obs	dernière obs	CPIE	Indep
<i>Bartramia stricta</i> Brid., 1803							2012	2012	X	
<i>Calypogeia arguta</i> Nees & Mont., 1838							2012	2012	X	
<i>Cephaloziella divaricata</i> (Sm.) Schiffn., 1909							2012	2012	X	
<i>Fossombronia pusilla</i> (L.) Nees, 1838							2015	2015	X	
<i>Frullania dilatata</i> (L.) Dumort., 1835							2009	2019	X	X
<i>Frullania tamarisci</i> (L.) Dumort., 1835							2009	2012	X	
<i>Lejeunea cavifolia</i> (Ehrh.) Lindb., 1871							2011	2012	X	
<i>Lophocolea bidentata</i> (L.) Dumort., 1835							2012	2019	X	X
<i>Lophocolea heterophylla</i> (Schrad.) Dumort., 1835							2012	2012	X	
<i>Lunularia cruciata</i> (L.) Dumort. ex Lindb., 1868							2003	2019	X	X
<i>Metzgeria furcata</i> (L.) Corda, 1829							2009	2019	X	X
<i>Myriocoleopsis minutissima</i> subsp. <i>minutissima</i> (Sm.) R.L.Zhu, Y.Yu & Pócs, 2014							2012	2012	X	
<i>Porella platyphylla</i> (L.) Pfeiff., 1855							2009	2016	X	
<i>Radula complanata</i> (L.) Dumort., 1831							2008	2019	X	X
<i>Riccia ciliifera</i> Link ex Lindenb.							2012	2012	X	



<i>Riccia glauca</i> L., 1753	2012	2012	X
<i>Riccia nigrella</i> DC., 1815	2012	2012	X
<i>Riccia sorocarpa</i> Bisch., 1835	2012	2012	X
<i>Scapania compacta</i> (Roth) Dumort., 1835	2012	2012	X

## Bryophytes

Nom scientifique	Nom français	Prot. règl.	Dét. ZNIEFF	LR France	LR Région	Dir. HFF	1ère obs	dernière obs	CPIE	Indep
<i>Alleniella complanata</i> (Hedw.) S.Olsson, Enroth & D.Quandt, 2011							2011	2016	X	
<i>Aloina aloides</i> (Koch ex Schultz) Kindb., 1883							2011	2011	X	
<i>Amblystegium serpens</i> (Hedw.) Schimp., 1853							2012	2012	X	
<i>Anomodon viticulosus</i> (Hedw.) Hook. & Taylor, 1818							2009	2016	X	
<i>Barbula unguiculata</i> Hedw., 1801							2009	2012	X	
<i>Bartramia pomiformis</i> Hedw., 1801							2008	2014	X	
<i>Brachythecium albicans</i> (Hedw.) Schimp., 1853							2016	2016	X	
<i>Brachythecium rutabulum</i> (Hedw.) Schimp., 1853							2012	2019	X	X
<i>Bryum argenteum</i> Hedw., 1801							2009	2012	X	
<i>Bryum dichotomum</i> Hedw., 1801							2009	2019	X	X
<i>Bryum gemmiferum</i> R.Wilczek & Demaret, 1976							2012	2012	X	
<i>Bryum radiculosum</i> Brid., 1817							2012	2012	X	
<i>Calliergonella cuspidata</i> (Hedw.) Loeske, 1911							2016	2016	X	
<i>Campylopus fragilis</i> (Brid.) Bruch & Schimp., 1847							2012	2012	X	
<i>Campylopus introflexus</i> (Hedw.) Brid., 1819							2008	2016	X	
<i>Campylopus pilifer</i> Brid., 1819							2008	2012	X	
<i>Ceratodon purpureus</i> (Hedw.) Brid., 1826							2008	2017	X	
<i>Cirriphyllum crassinervium</i> (Taylor) Loeske & M.Fleisch., 1907							2009	2016	X	
<i>Cirriphyllum piliferum</i> (Hedw.) Grout, 1898							2012	2012	X	
<i>Cryphaea heteromalla</i> (Hedw.) D.Mohr, 1814							2009	2019	X	X

<i>Ctenidium molluscum</i> (Hedw.) Mitt., 1869	2012	2020	X	
<i>Cynodontium bruntonii</i> (Sm.) Bruch & Schimp., 1846	2009	2009	X	
<i>Dialytrichia mucronata</i> (Brid.) Broth., 1902	2012	2012	X	
<i>Dicranella howei</i> Renauld & Cardot, 1893	2012	2012	X	
<i>Dicranoweisia cirrata</i> (Hedw.) Lindb., 1869	2009	2009	X	
<i>Dicranum scoparium</i> Hedw., 1801	2008	2012	X	
<i>Didymodon insulanus</i> (De Not.) M.O.Hill, 1981	2017	2019	X	X
<i>Didymodon luridus</i> Hornsch., 1827	2011	2011	X	
<i>Didymodon vinealis</i> (Brid.) R.H.Zander, 1978	2009	2017	X	
<i>Eurhynchium striatum</i> (Hedw.) Schimp.	2008	2019	X	X
<i>Fissidens bryoides</i> Hedw., 1801	2012	2012	X	
<i>Fissidens dubius</i> P.Beauv., 1805	2012	2012	X	
<i>Fissidens taxifolius</i> Hedw., 1801	2012	2019	X	X
<i>Fissidens viridulus</i> (Sw. ex anon.) Wahlenb.	2012	2012	X	
<i>Funaria hygrometrica</i> Hedw., 1801	2008	2014	X	
<i>Grimmia decipiens</i> (Schultz) Lindb., 1861	2012	2012	X	
<i>Grimmia laevigata</i> (Brid.) Brid., 1826	2006	2012	X	
<i>Grimmia lisae</i> De Not., 1837	2009	2012	X	
<i>Grimmia pulvinata</i> (Hedw.) Sm., 1807	2008	2019	X	X
<i>Grimmia trichophylla</i> Grev., 1824	2009	2019	X	X
<i>Gymnostomum calcareum</i> Nees & Hornsch., 1823	2011	2011	X	
<i>Hedwigia ciliata</i> (Hedw.) P.Beauv., 1805	2008	2016	X	
<i>Hedwigia stellata</i> Hedenäs	2009	2012	X	
<i>Homalothecium lutescens</i> (Hedw.) H.Rob., 1962	2009	2020	X	
<i>Homalothecium sericeum</i> (Hedw.) Schimp., 1851	2008	2019	X	X
<i>Hylocomiadelphus triquetrus</i> (Hedw.) Ochyra & Stebel, 2008	2008	2008	X	
<i>Hypnum cupressiforme</i> Hedw., 1801	2008	2018	X	
<i>Hypnum cupressiforme</i> var. <i>filiforme</i> Brid., 1801	2019	2019		X
<i>Hypnum jutlandicum</i> Holmen & E.Warncke, 1969	2008	2008	X	
<i>Isothecium alopecuroides</i> (Lam. ex Dubois) Isov., 1981	2012	2012	X	
<i>Isothecium myosuroides</i> Brid., 1827	2009	2019	X	X

<i>Kindbergia praelonga</i> (Hedw.) Ochyra, 1982	2009	2020	X	X
<i>Leptodictyum riparium</i> (Hedw.) Warnst., 1906	2012	2012	X	
<i>Leucodon sciuroides</i> (Hedw.) Schwägr., 1816	2012	2012	X	
<i>Lewinskya affinis</i> (Schröd. ex Brid.) F.Lara, Garilleti & Goffinet, 2016	2008	2019	X	X
<i>Microeurhynchium pumilum</i> (Wilson) Ignatov & Vanderp., 2009	2012	2016	X	
<i>Nogopterium gracile</i> (Hedw.) Crosby & W.R.Buck, 2011	2008	2016	X	
<i>Orthotrichum anomalum</i> Hedw., 1801	2009	2016	X	
<i>Orthotrichum diaphanum</i> Schröd. ex Brid., 1801	2009	2016	X	
<i>Oxyrrhynchium hians</i> (Hedw.) Loeske, 1907	2012	2019	X	X
<i>Pleuridium acuminatum</i> Lindb., 1863	2009	2012	X	
<i>Pleurozium schreberi</i> (Willd. ex Brid.) Mitt., 1869	2012	2012	X	
<i>Pogonatum nanum</i> (Schreb. ex Hedw.) P.Beauv., 1805	2012	2012	X	
<i>Pohlia melanodon</i> (Brid.) A.J.Shaw, 1981	2012	2019	X	X
<i>Polytrichum formosum</i> Hedw., 1801	2019	2019		X
<i>Polytrichum juniperinum</i> Hedw., 1801	2008	2016	X	
<i>Polytrichum piliferum</i> Hedw., 1801	2008	2016	X	
<i>Pseudanomodon attenuatus</i> (Hedw.) Ignatov & Fedosov, 2019	2009	2009	X	
<i>Pseudephemerum nitidum</i> (Hedw.) Loeske, 1910	2011	2011	X	
<i>Pseudocrossidium hornschuchianum</i> (Schultz) R.H.Zander, 1979	2011	2011	X	
<i>Pseudoscleropodium purum</i> (Hedw.) M.Fleisch., 1923	2008	2020	X	X
<i>Ptychostomum capillare</i> (Hedw.) Holyoak & N.Pedersen, 2007	2008	2019	X	X
<i>Ptychostomum rubens</i> (Mitt.) Holyoak & N.Pedersen, 2007	2009	2012	X	
<i>Ptychostomum torquescens</i> (Bruch & Schimp.) Ros & Mazimpaka, 2013	2012	2012	X	
<i>Pulvigerella lyellii</i> (Hook. & Taylor) Pláček, Sawicki & Ochyra, 2015	2009	2012	X	
<i>Racomitrium canescens</i> (Hedw.) Brid., 1819	2008	2012	X	
<i>Racomitrium elongatum</i> Ehrh. ex Frisvoll, 1983	2009	2016	X	
<i>Racomitrium heterostichum</i> (Hedw.) Brid., 1819	2011	2011	X	

<i>Rhynchostegiella tenella</i> (Dicks.) Limpr., 1890		2009	2012	X	
<i>Rhynchostegium confertum</i> (Dicks.) Schimp., 1852		2009	2012	X	
<i>Rhynchostegium megapolitanum</i> (Blandow ex F.Weber & D.Mohr) Schimp., 1852		2011	2012	X	
<i>Rhynchostegium riparioides</i> (Hedw.) Cardot, 1913		2012	2012	X	
<i>Schistidium apocarpum</i> (Hedw.) Bruch & Schimp., 1845		2009	2012	X	
<i>Schistidium brunnescens</i> subsp. <i>brunnescens</i> Limpr., 1889	oui	2009	2009	X	
<i>Schistidium crassipilum</i> H.H.Blom, 1996		2011	2011	X	
<i>Streblotrichum convolutum</i> (Hedw.) P.Beauv., 1805		2009	2012	X	
<i>Streblotrichum convolutum</i> var. <i>commutatum</i> (Jur.) J.J.Amann, 1918		2012	2016	X	
<i>Syntrichia laevipila</i> Brid., 1819		2009	2012	X	
<i>Syntrichia latifolia</i> (Bruch ex Hartm.) Huebener, 1833		2012	2012	X	
<i>Syntrichia montana</i> Nees, 1819		2009	2011	X	
<i>Syntrichia ruralis</i> (Hedw.) F.Weber & D.Mohr, 1803		2008	2012	X	
<i>Thamnobryum alopecurum</i> (Hedw.) Gangulee		2009	2016	X	
<i>Thuidium tamariscinum</i> (Hedw.) Schimp., 1852		2012	2012	X	
<i>Tortella nitida</i> (Lindb.) Broth., 1902		2009	2012	X	
<i>Tortella squarrosa</i> (Brid.) Limpr., 1888		2008	2017	X	
<i>Tortula canescens</i> Mont., 1833		2009	2012	X	
<i>Tortula caucasica</i> Broth.		2012	2012	X	
<i>Tortula lindbergii</i> Broth., 1892		2012	2012	X	
<i>Tortula muralis</i> Hedw., 1801		2009	2017	X	
<i>Tortula truncata</i> (Hedw.) Mitt., 1870		2012	2019	X	X
<i>Trichostomum brachydontium</i> Bruch, 1829		2009	2009	X	
<i>Trichostomum crispulum</i> Bruch, 1829		2011	2012	X	
<i>Weissia brachycarpa</i> (Nees & Hornsch.) Jur., 1882		2012	2017	X	
<i>Weissia controversa</i> Hedw., 1801		2009	2012	X	
<i>Weissia longifolia</i> Mitt., 1851		2012	2012	X	
<i>Zygodon conoideus</i> (Dicks.) Hook. & Taylor, 1818		2012	2012	X	
<i>Zygodon rupestris</i> Schimp. ex Lorentz, 1865		2011	2012	X	

*Zygodon viridissimus* (Dicks.) Brid., 1826

2012 2012 X

## FONGE

## Ascomycètes

Nom scientifique	Nom français	Prot. régl.	Dét. ZNIEFF	LR France	LR Région	Dir. HFF	1ère obs	dernière obs	CEN	CPIE	Indépendant
<i>Arthonia cinnabarina</i> (DC.) Wallr., 1831							2020	2020			X
<i>Candelariella vitellina</i> (Hoffm.) Müll.Arg., 1894							2020	2020			X
<i>Cladonia fimbriata</i> (L.) Fr., 1831							2020	2020			X
<i>Diploicia canescens</i> (Dicks.) A.Massal., 1852							2020	2020			X
<i>Evernia prunastri</i> (L.) Ach., 1810							2019	2019			X
<i>Flavoparmelia caperata</i> (L.) Hale, 1986							2011	2020		X	X
<i>Lecanora chlarotera</i> Nyl., 1872							2019	2019			X
<i>Lecidella elaeochroma</i> (Ach.) M. Choisy, 1950							2019	2020			X
<i>Lepraria incana</i> (L.) Ach., 1803							2019	2019			X
<i>Parmelia sulcata</i> Taylor s.l.							2019	2020			X
<i>Parmotrema perlatum</i> (Huds.) M.Choisy, 1952							2019	2020			X
<i>Pertusaria amara</i> (Ach.) Nyl., 1872							2019	2020			X
<i>Phaeophyscia orbicularis</i> (Neck.) Moberg, 1977							2020	2020			X

<i>Physcia adscendens</i> (Fr.) H.Olivier, 1882		2019	2020								X
<i>Physcia aipolia</i> (Ehrh. ex Humb.) Fűrnr., 1839		2020	2020								X
<i>Physcia leptalea</i> (Ach.) DC., 1805		2019	2020								X
<i>Pleurosticta acetabulum</i> (Neck.) Elix & Lumbsch, 1988		2020	2020								X
<i>Punctelia subrudecta</i> (Nyl.) Krog, 1982		2019	2020								X
<i>Ramalina farinacea</i> (L.) Ach., 1810		2019	2020								X
<i>Ramalina fastigiata</i> (Pers.) Ach., 1810		2019	2020								X
<i>Ramalina lacera</i> (With.) J. R. Laundon		2020	2020								X
<i>Xanthoria parietina</i> (L.) Th.Fr., 1860	Parmélie des murailles	2011	2020						X		X

## Basidiomycètes

Nom scientifique	Nom français	Prot. régl.	Dét. ZNIEFF	LR France	LR Région	Dir. HFF	1ère obs	dernière obs	CEN	CPIE	Indépendant
<i>Astraeus hygrometricus</i> (Pers. : Pers.) Morgan	Géastre hygrométrique						2012	2012		X	
<i>Chrysothrix candelaris</i> (L.) J. R. Laundon, 1981							2019	2019			X
<i>Graphis scripta</i> (L.) Ach., 1809							2019	2020			X
<i>Melampsora lini</i> (Ehrenb.) Desm.							2020	2020		X	
<i>Opegrapha culmigena</i> Lib., 1830							2020	2020			X
<i>Phlyctis agelaea</i> (Ach.) Flot., 1850							2019	2019			X
<i>Physconia distorta</i> (With.) J. R. Laundon							2019	2020			X
<i>Pseudoclitocybe cyathiformis</i> (Bull. : Fr.) Singer	Clitocybe en coupe						1971	1971		X	
<i>Puccinia malvacearum</i> Mont.							2016	2016		X	
<i>Ramalina canariensis</i> J. Steiner, 1904							2011	2011		X	
<i>Russula maculata</i> QuÃ©l., 1878	Russule maculée						2021	2021	X		

<i>Taphrina aurea</i> (Pers.) Fr., 1815		2018	2018	X
<i>Uromyces fallens</i> (Arthur) Kern ex Bartholomew		2016	2016	X
<i>Volvariella bombycina</i> (Schaeff. : Fr.) Singer	Volvaire soyeuse	2021	2021	X

## ANNEXE 5 – Listes de référence de protection et statuts des espèces

Cette annexe présente les listes utilisées pour définir la patrimonialité des espèces et habitats naturels recensés sur le site d'étude

### LISTES DE PROTECTION

- Arrêté modifié du 20 janvier 1982 relatif à la liste des espèces végétales protégées sur l'ensemble du territoire national (JORF 13/05/1982) ;
- Arrêté du 19 juillet 1988 relatif à la liste des espèces végétales marines protégées (JORF 09/08/1988) ;
- Arrêté du 25 janvier 1993 relatif à la liste des espèces végétales protégées en région Pays de la Loire complétant la liste nationale (JORF 05/03/1993) ;
- Arrêté du 23 avril 2007 fixant la liste des mammifères terrestres protégés sur l'ensemble du territoire et les modalités de leur protection (JORF 10/05/2007) ;
- Arrêté du 23 avril 2007 fixant la liste des insectes protégés sur l'ensemble du territoire et les modalités de leur protection (JORF 06/05/2007) ;
- Arrêté du 23 avril 2007 fixant la liste des mollusques protégés sur l'ensemble du territoire et les modalités de leur protection (JORF 06/05/2007) ;
- Arrêté du 19 novembre 2007 fixant la liste des amphibiens et des reptiles protégés sur l'ensemble du territoire et les modalités de leur protection (JORF 18/12/2007) ;
- Arrêté du 29 octobre 2009 fixant la liste des oiseaux protégés sur l'ensemble du territoire et les modalités de leur protection (JORF 05/12/2009).

### LISTES ROUGES

- CHEVREAU J., CHERPITEL T., BANASIAK M. & HERBRECHT F. (coord.), 2022. Liste rouge régionale des Papillons de jour et des Zygènes de Pays de la Loire. Document financé par la DREAL Pays de la Loire et la Région Pays de la Loire, 14p.
- DORTEL F., MAGNANON S., BRINDEJONC O., DISSEZ C., 2016. Liste rouge de la flore vasculaire des Pays de la Loire. Évaluation des menaces selon la méthodologie et la démarche de l'UICN. Brest : Conservatoire botanique national de Brest, 24 p.
- MARCHADOUR B., ANGOT D., BATARD R., BESLOT E., BONHOMME M., Evrard P., GUILLER G., LECUREUR F., MARTIN C., MONTFORT D., PERRIN M., RICORDEL M., SINEAU M., TEXIER A. & VARENNE F., 2020. Liste rouge des amphibiens et reptiles continentaux des Pays de la Loire. Rapport d'évaluation de mise à jour 2021. Angers : Coordination régionale LPO Pays de la Loire, 63 p.
- MARCHADOUR B., BANASIAK M., BARBOTIN A., BESLOT E., CHENAVAL N., GROSBOIS X., MEME-LAFOND B., MONTFORT D., MOQUET J., PAILLAT J.-P., PAILLEY P., PERRIN M., ROCHARD N. & VARENNE F., 2020. Liste rouge des mammifères continentaux des Pays de la Loire et responsabilité régionale. Angers : Coordination régionale LPO Pays de la Loire, 20 p.
- MARCHADOUR, B., BEAUDOIN, J.-C., BESLOT, E., BOILEAU, N., MONTFORT, D., RAITIERE, W., TAVENON, D. et YESOU, P., 2014. Liste rouge des populations d'oiseaux nicheurs des Pays de la Loire. Coordination régionale LPO Pays de la Loire, Bouchemaine, 24 p.
- HERBRECHT F., CHERPITEL T., CHEVREAU J., BANASIAK M. (coord.), BESLOT E., BOUTON F.-M., COURANT S., MONCOMBLE M., NOËL F., PERRIN M., SINEAU M., TOURNEUR J., TRECUL P. et VARENNE F., 2021. Liste rouge régionale des odonates des Pays de la Loire. Rapport technique. Rapport d'étude financée par la DREAL Pays de la Loire et la Région Pays de la Loire. 30 pp.



- UICN FRANCE, FCBN, AFB & MNHN, 2018. La liste rouge des espèces menacées en France – Chapitre Flore vasculaire de France métropolitaine.
- UICN FRANCE, MNHN, 2014. La liste rouge des espèces menacées en France – Chapitre Crustacés d’eau douce de France métropolitaine.
- UICN FRANCE, MNHN, OPIE & SFO, 2016. La liste rouge des espèces menacées en France – Chapitre Odonates de France métropolitaine.
- UICN FRANCE, MNHN, SFEPM & ONCFS, 2017. La liste rouge des espèces menacées en France – Chapitre Mammifères de France métropolitaine.
- UICN FRANCE, MNHN, SFI & AFB, 2019. La liste rouge des espèces menacées en France – Chapitre Poissons d’eau douce de France métropolitaine.
- UICN FRANCE, MNHN & SHF, 2015. La liste rouge des espèces menacées en France – Chapitre Reptiles et amphibiens de France métropolitaine
- SARDET E. & B. DEFAUT (coord.), 2004. Les Orthoptères menacés en France. Liste rouge nationale et listes rouges par domaines biogéographiques. Matériaux Orthoptériques et Entomocénotiques, 9 : 125-137.

#### **LISTES D’ESPECES ET HABITATS NATURA 2000**

- Liste des espèces animales et végétales d’intérêt communautaire (directive européenne Habitats-Faune-Flore et Oiseaux).
- Liste des habitats d’intérêt communautaire (directive Habitats-Faune-Flore). Disponible sur : <https://inpn.mnhn.fr/site/natura2000/listeHabitats>

#### **LISTES D’ESPECES ET HABITATS DETERMINANTS ZNIEFF**

- Liste des espèces déterminantes pour la flore des ZNIEFF continentales en Pays de la Loire (liste2018)
- Liste des espèces déterminantes pour la faune des ZNIEFF continentales en Pays de la Loire (liste 2018)
- Listes des habitats déterminants ZNIEFF en Pays de la Loire (liste 2018). Disponible sur : [www.pays-de-la-loire.developpement-durable.gouv.fr/IMG/ods/liste\\_pdl\\_2018\\_habitats\\_vf-3.ods](http://www.pays-de-la-loire.developpement-durable.gouv.fr/IMG/ods/liste_pdl_2018_habitats_vf-3.ods)

#### **LISTES D’ESPECES EXOTIQUES ENVAHISSANTES**

- BOUIN Ch., HUREL P. et MAILLARD J.-F., 2018. Guide de la faune exotique envahissante du bassin de la Loire. ONCFS, 68 p.
- DORTEL F. & LE BAIL J., 2019. Liste des plantes vasculaires invasives, potentiellement invasives et à surveiller en Pays de la Loire. Liste 2018. Brest : Conservatoire botanique national de Brest, 71 p. Rapport pour la DREAL Pays de la Loire. Disponible sur [http://www.cbnbrest.fr/site/pdf/invasives\\_pdl.pdf](http://www.cbnbrest.fr/site/pdf/invasives_pdl.pdf).

#### **LISTE D’ESPECES MESSICOLES**

- MESNAGE C., 2015 – Actualisation de la liste des plantes messicoles en Pays de la Loire (Version 2) et établissement d’une liste de messicoles prioritaires pour la région. DREAL des Pays de la Loire. Nantes : Conservatoire botanique national de Brest, 28 p. + annexe

## ANNEXE 6 – La liste des différentes structures et personnes ressources enquêtées pour la diagnostic socio-économique

Secteur d'activité	Modalité d'échange	Contact
Berger	Echange téléphonique / Atelier	Bérenger Arnoult
Eleveur / agriculteur référent du territoire	Rendez-vous	Jean-Louis Thomas
Maire délégué Rablay-sur-Layon	Rendez-vous	Philippe Cesbron
Eleveur	Rendez-vous	Laurent Bourcier
Eleveur / vigneron		Etienne Dubillot
Eleveur	Rendez-vous	Christophe Giet
Eleveur	Rendez-vous	Paul Blouin
Paysan	Atelier	Jocelyn Moineaux
Viticulteur	Atelier	Gérard Tremblay
Office de tourisme	Mail	Hélène Poncet Laverdure
FDC49	Visio-conférence	Géraldine Aubé Stéphane Grandin
CRPF : enjeux forestiers et peupleraies	Visio-conférence	Patrick Blanchard
TPPL : carrière de Pierre-Bise	Visio-conférence	Nicolas Brechet Florentine Lair
Association Technique Viticole	Visio-conférence	Guillaume Gastaldi
Antenne CAPdL Layon Saumurois	Visio-conférence	Jérôme Pineau
Antenne CAPdL Layon Saumurois	Visio-conférence	Camille Bouc
CAPdL service biodiversité	Visio-conférence / atelier	Simon Logerais
Coordination Agriculture Biologique	Enquête mail	Nathalie Sevaux
CIVAM AD49	Enquête mail / Atelier	Lisa Tessier Clémence Robson
CIAP 49	Enquête mail / atelier	Simon Coutant Erwan guillou Morgane Lescoet
SAFER	Enquête mail	Candice de Gramont
Fédération viticole Anjou-Saumur et présidents des appellations : Chaume, Quarts de Chaume, Coteaux du Layon « villages »	Visio-conférence	Gaëlle Lihard
Fédération viticole Anjou-Saumur et présidents des appellations : Chaume, Quarts de Chaume, Coteaux du Layon « villages »	Visio-conférence	Sophie Beauclair
Structures naturalistes et gestionnaires : associations locales, LPO, CPIE, CEN	Enquête mail / Atelier	
SLAL	Visio-conférence / atelier	M. Pierrois, élu ENS et ZH M. Dervieux, élu Milieux Aquatiques. Marie Joncheray

ANNEXE 7 – carte de l'assolement issu du Registre Parcellaire Graphique (RPG) de 2019

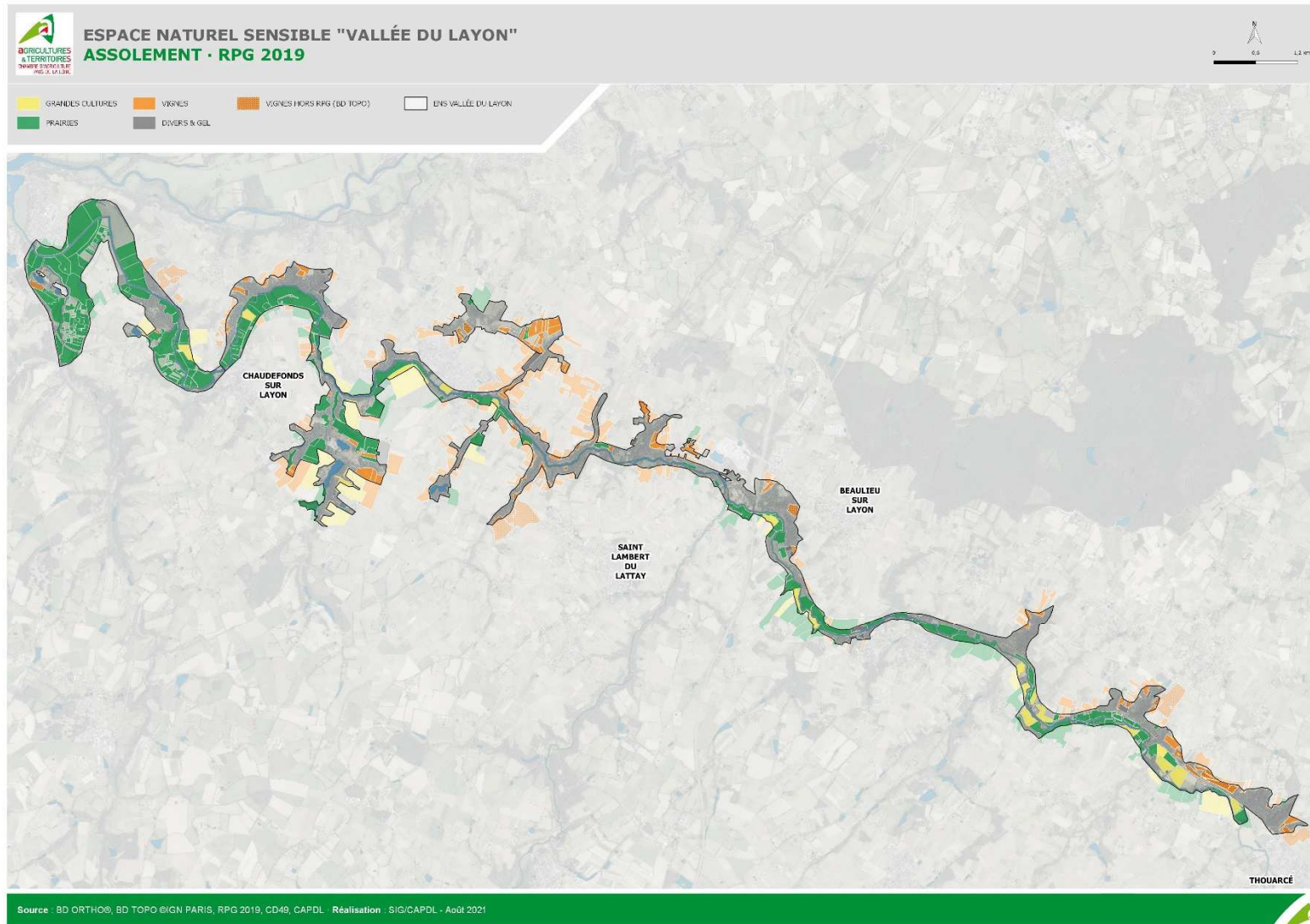



ANNEXE 8 – carte du parcellaire agricole

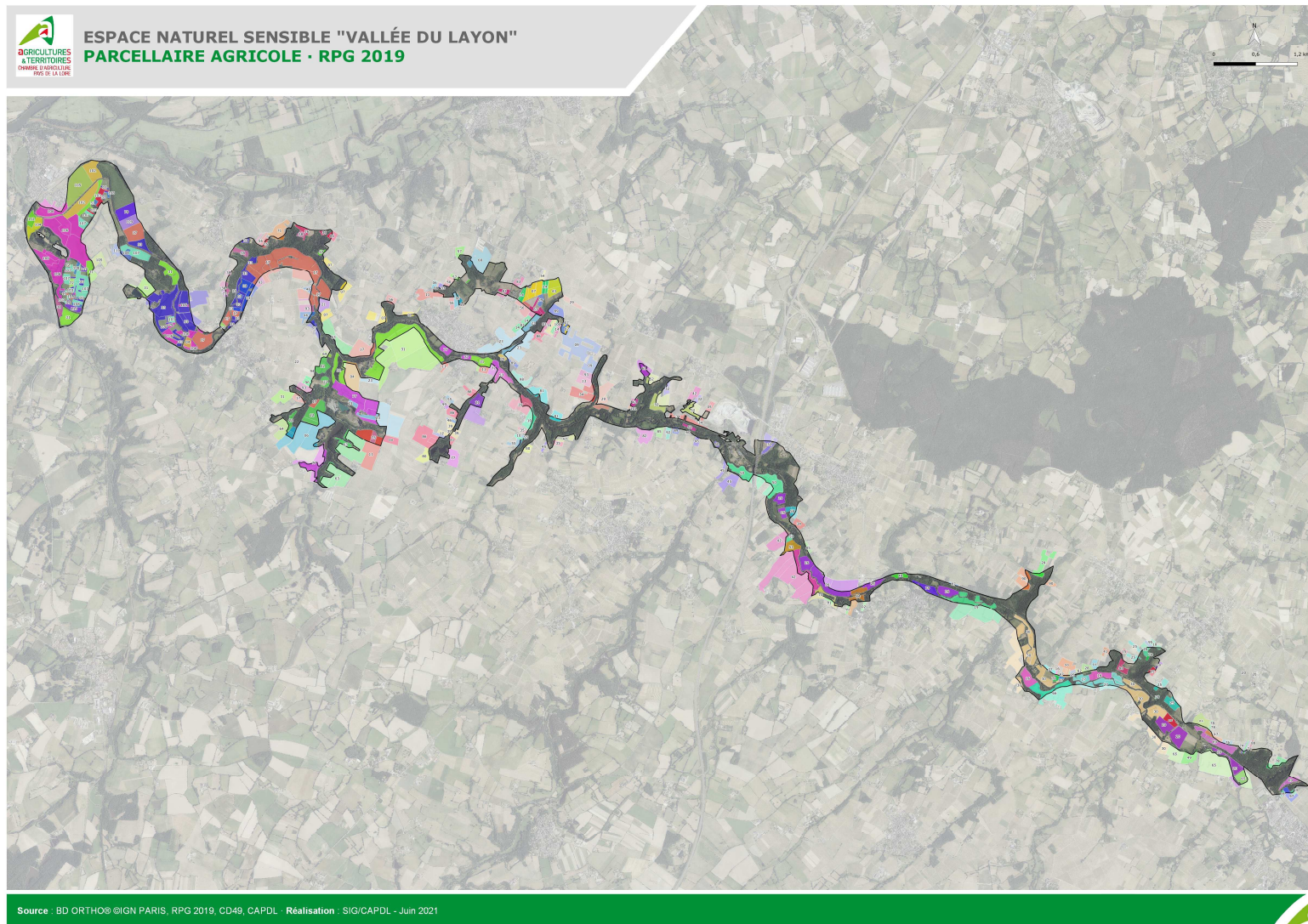







**Conservatoire  
d'espaces naturels  
Pays de la Loire**



**WWW.CEN-PAYSDELALOIRE.FR**



accueil@cenpaysdelaloire.fr



02.28.20.51.66

Site de Nantes : 1 rue Célestin Freinet - Le Nantil - Bat A1 Nord - 44200 NANTES

Site du Mans : 17 rue Jean Grémillon - 72000 LE MANS

Site d'Angers : 10 boulevard Henri Arnauld - 49100 ANGERS