

# Quelques découvertes marquantes de l'année 2019 : département de la Sarthe

Conservatoire Botanique National



CONSERVATOIRE  
BOTANIQUE  
NATIONAL  
DE BREST



*Réunion du 07/03/2020  
Présentation : Fabien Dortel*

Revu

les Rottes à Dissay-sous-Courcillon

***Cystopteris fragilis* (L.) Bernh.** [LR UICN (CR)]



Photos/Découverte : Jean Le Bail

2è localité actuelle

Coteau boisé aux environs des Rosiers à Luché-Pringé

***Epipactis muelleri* Godfery** [Reg PDL, LR UICN (VU)]



Photos : René Le Goff / Découverte : Jean Le Bail

Revu

les Etangs à Saint-Mars-d'Outillé

*Cyperus flavescens* L. [LR UICN (CR)]



Photos : Cécile Mesnage/ Découverte : Cécile Mesnage et Guillaume d'Hier

les Etangs à Saint-Mars-d'Outillé

*Cyperus flavescens* L. [LR UICN (CR)]



Photos : Cécile Mesnage/ Découverte : Cécile Mesnage et Guillaume d'Hier



- *Carex arenaria* L. :

Photos : Jean Le Bail/ Découverte : Marek Banasiak, Daniel Chicouène, Fabien Dortel, Dominique Tessier, Denis Foussard

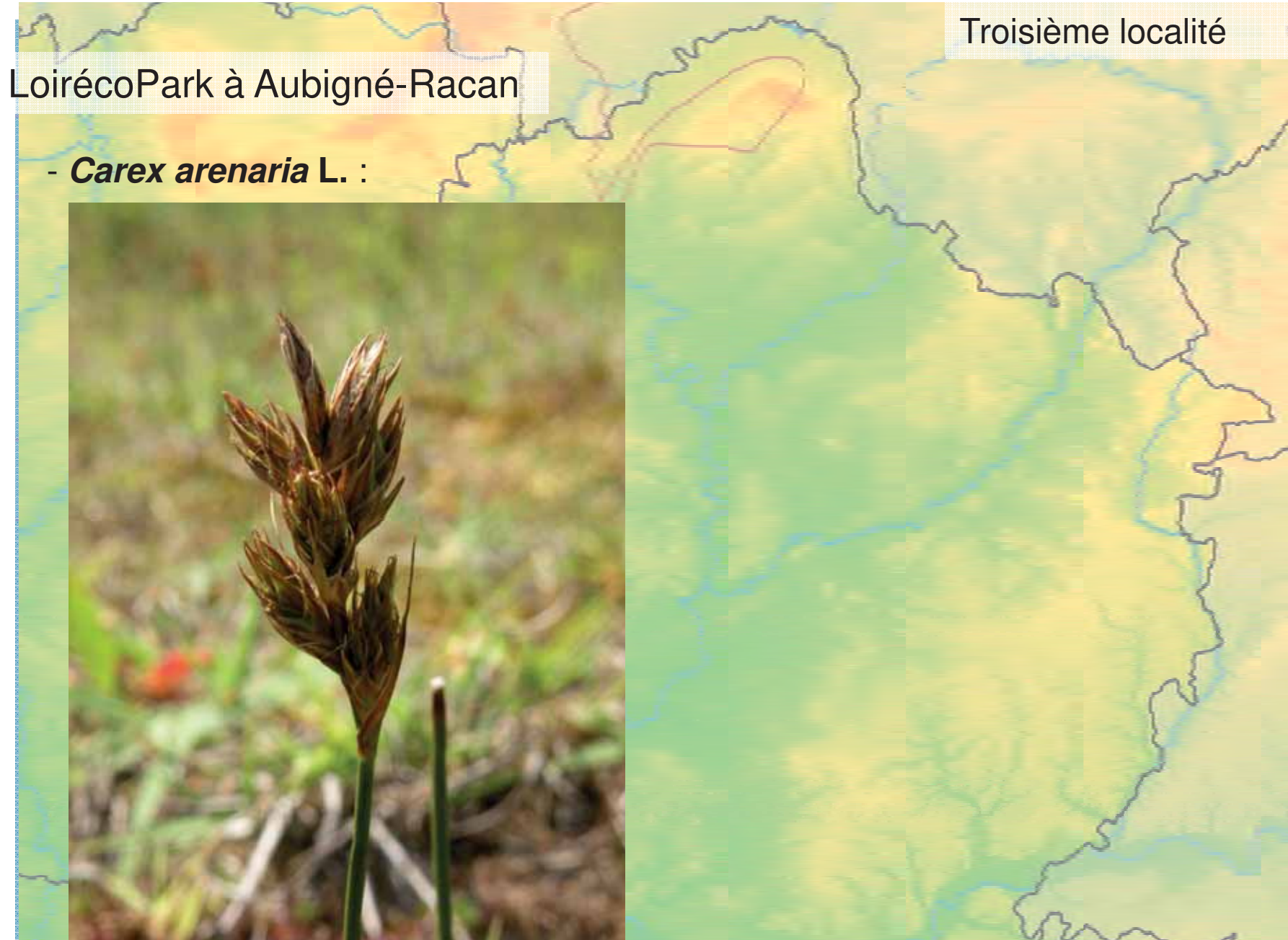

LoirécoPark à Aubigné-Racan

Troisième localité

- *Carex arenaria* L. :



Photos : Jean Le Bail/ Découverte : Marek Banasiak, Daniel Chicouène, Fabien Dortel, Dominique Tessier, Denis Foussard

LoirécoPark à Aubigné-Racan

Nouveau pour la  
Sarthe

**Poa pratensis L. subsp. latifolia (Weihe) Schübl. & G.Martens**  
(=*Poa pratensis* subsp. *irrigata* (Lindm.) H.Lindb.) [LR UICN (DD)]



Photos : Fabien Dortel/ Détermination : Daniel Chicouène



LoirécoPark à Aubigné-Racan

Nouveau pour la  
Sarthe

**Poa pratensis L. subsp. latifolia (Weihe) Schübl. & G.Martens**  
(=*Poa pratensis* subsp. *irrigata* (Lindm.) H.Lindb.) [LR UICN (DD)]



Photos : Fabien Dortel/ Détermination : Daniel Chicouène

LoirécoPark à Aubigné-Racan

Nouveau pour la  
Sarthe

**Poa pratensis L. subsp. latifolia (Weihe) Schübl. & G.Martens**  
(=*Poa pratensis* subsp. *irrigata* (Lindm.) H.Lindb.) [LR UICN (DD)]



Photos : Fabien Dortel/ Détermination : Daniel Chicouène

LoirécoPark à Aubigné-Racan

Nouveau pour la  
Sarthe

**Poa pratensis L. subsp. latifolia (Weihe) Schübl. & G.Martens**  
(=*Poa pratensis* subsp. *irrigata* (Lindm.) H.Lindb.) [LR UICN (DD)]



Photos : Fabien Dortel/ Détermination : Daniel Chicouène

LoirécoPark à Aubigné-Racan

Nouveau pour la  
Sarthe

**Poa pratensis L. subsp. latifolia (Weihe) Schübl. & G.Martens**  
(=*Poa pratensis* subsp. *irrigata* (Lindm.) H.Lindb.) [LR UICN (DD)]

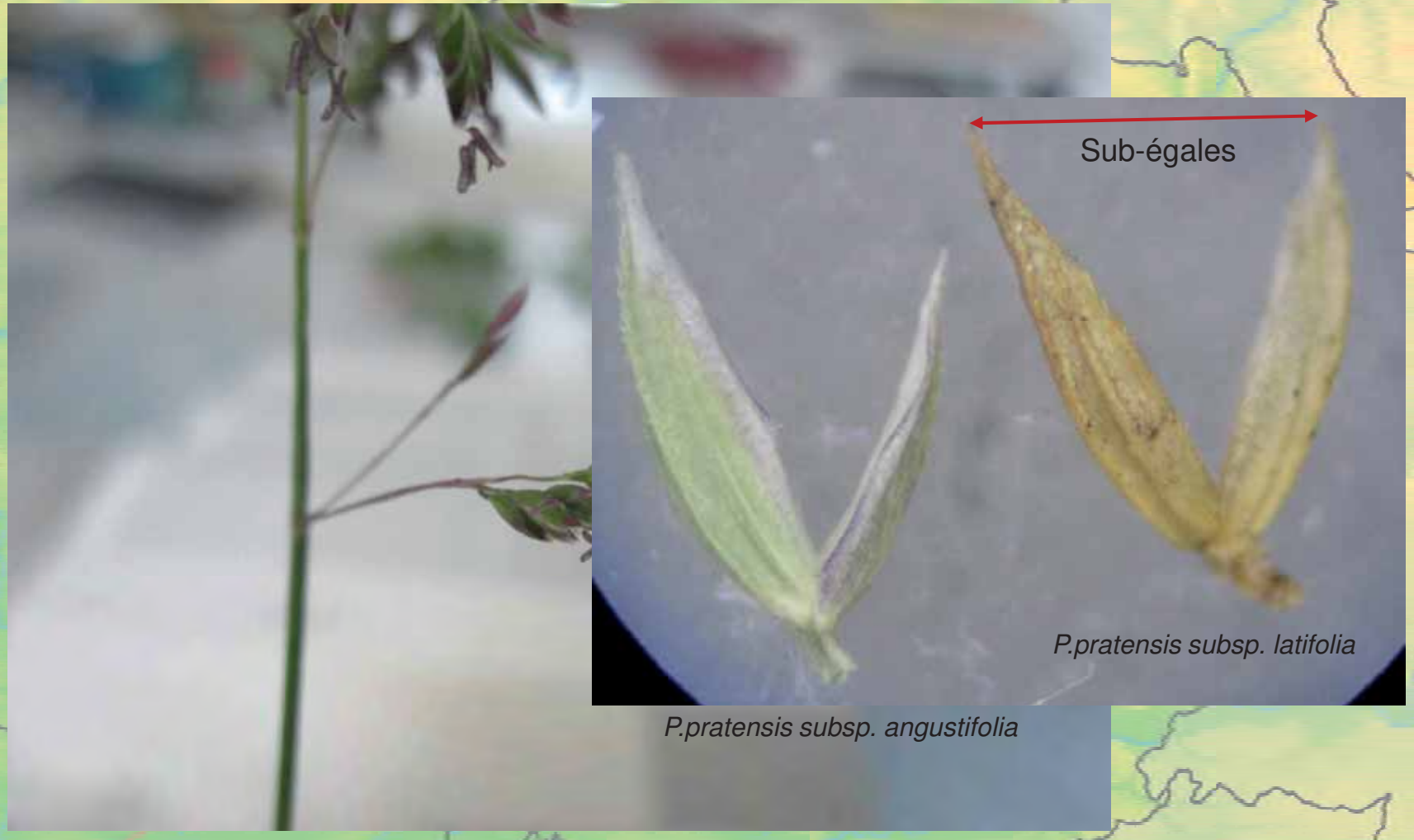

Photos : Fabien Dortel/ Détermination : Daniel Chicouène

LoirécoPark à Aubigné-Racan

Nouveau pour la  
Sarthe

**Poa pratensis L. subsp. latifolia (Weihe) Schübl. & G.Martens**  
(=*Poa pratensis* subsp. *irrigata* (Lindm.) H.Lindb.) [LR UICN (DD)]



Photos : Fabien Dortel/ Détermination : Daniel Chicouène

LoirécoPark à Aubigné-Racan

Nouveau pour la  
Sarthe

**Poa pratensis L. subsp. latifolia (Weihe) Schübl. & G.Martens**  
(=*Poa pratensis* subsp. *irrigata* (Lindm.) H.Lindb.) [LR UICN (DD)]



*P.pratensis* subsp. *latifolia*

*P.pratensis* subsp. *angustifolia*

Photos : Fabien Dortel/ Détermination : Daniel Chicouène

LoirécoPark à Aubigné-Racan

Nouveau pour la  
Sarthe

**Poa pratensis L. subsp. latifolia (Weihe) Schübl. & G.Martens**  
(=*Poa pratensis subsp. irrigata* (Lindm.) H.Lindb.) [LR UICN (DD)]



*P.pratensis subsp. latifolia*

*P.pratensis subsp. angustifolia*

Photos : Fabien Dortel/ Détermination : Daniel Chicouène

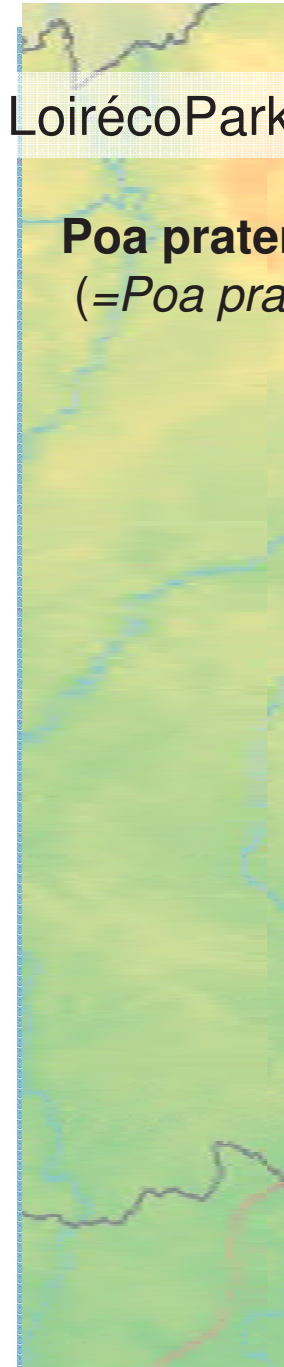

Photos : Fabien

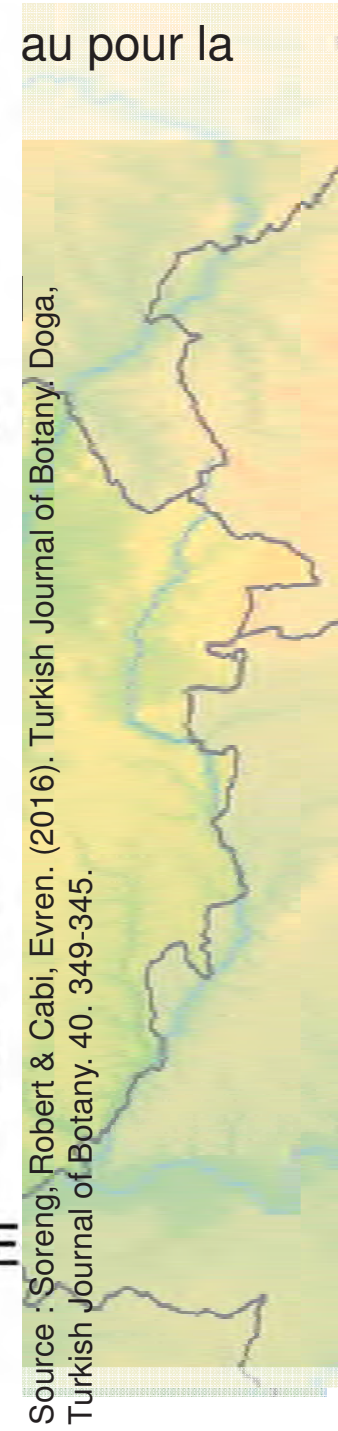
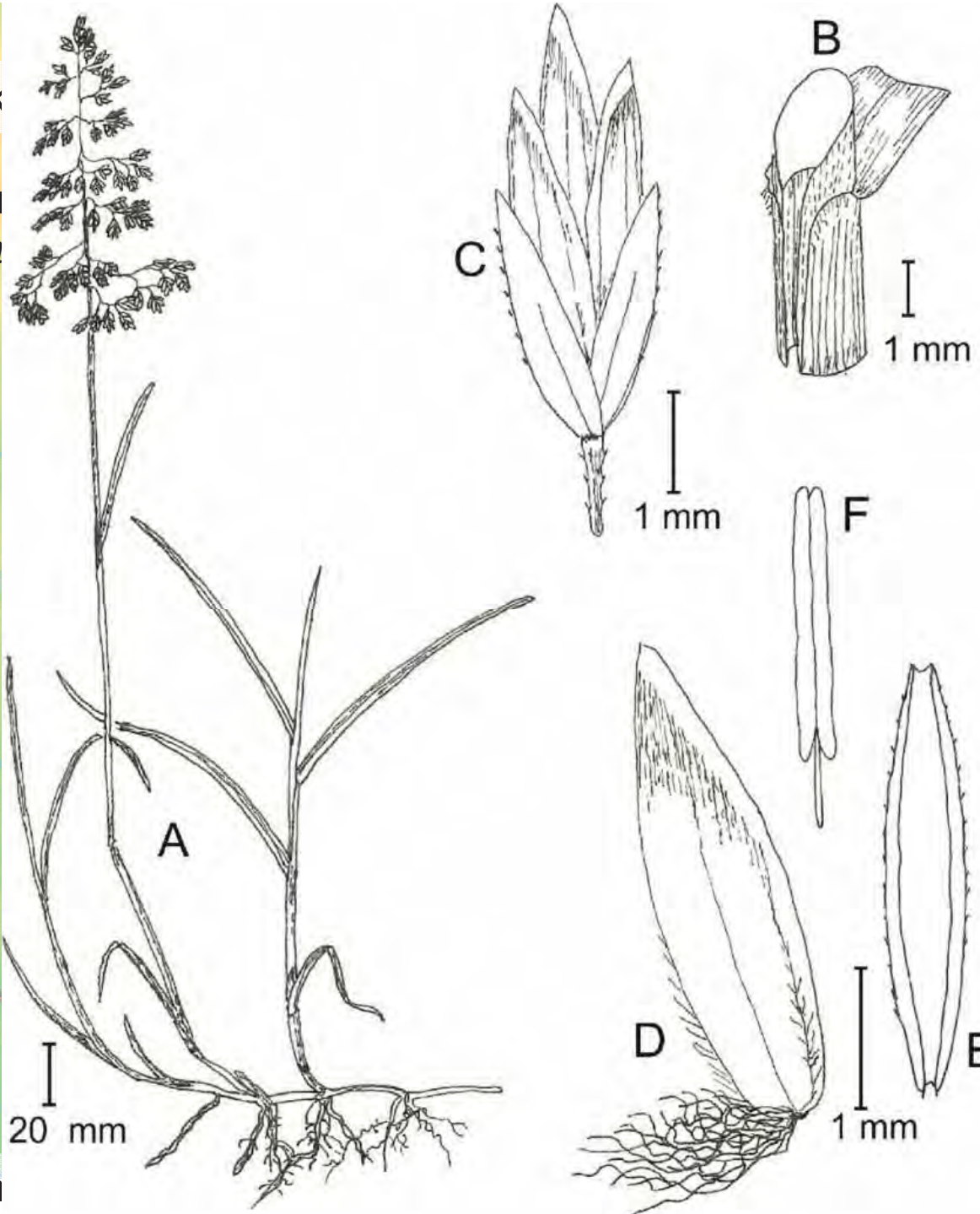



Présence confirmée en Sarthe

Le Pont aux Brebis à Saint-Mars-d'Outillé

***Salix cinerea* L.** [LR UICN (DD)]



Photos : Fabien Dortel/ Découverte : Cécile Mesnage

Présence confirmée en Sarthe

Le Pont aux Brebis à Saint-Mars-d'Outillé

***Salix cinerea* L.** [LR UICN (DD)]



Photos : Fabien Dortel/ Découverte : Cécile Mesnage

Présence confirmée en Sarthe

Le Pont aux Brebis à Saint-Mars-d'Outillé

*Salix cinerea* L. [LR UICN (DD)]

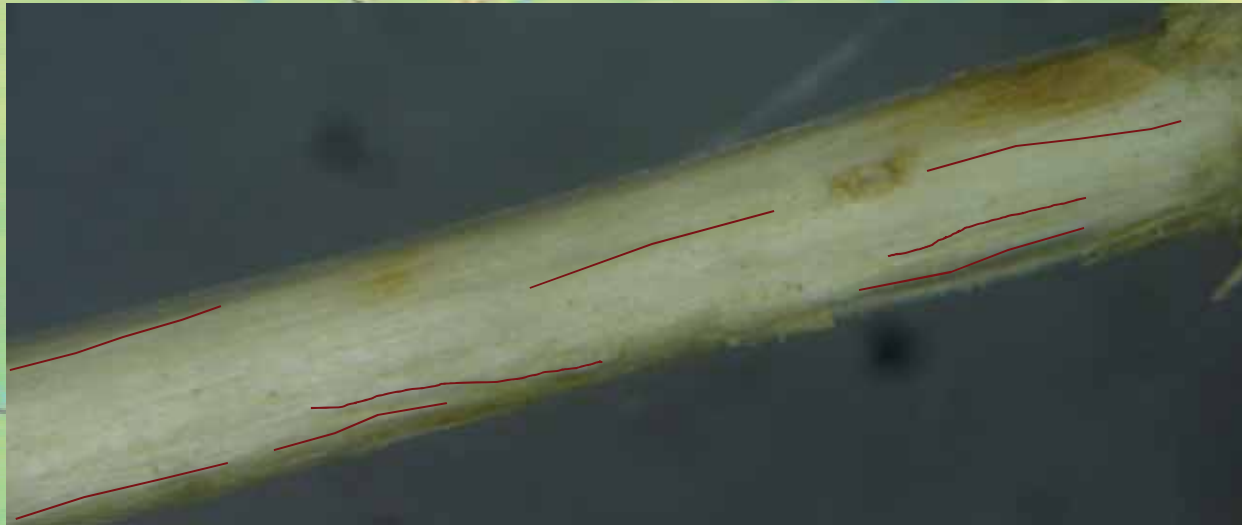

Photos : Fabien Dortel/ Découverte : Cécile Mesnage

4<sup>e</sup> station régionale actuelle

Sud-est de la Garenne de la Lande et ses abords à Parigné-l'Évêque

***Carex x boenninghausiana* Weihe**

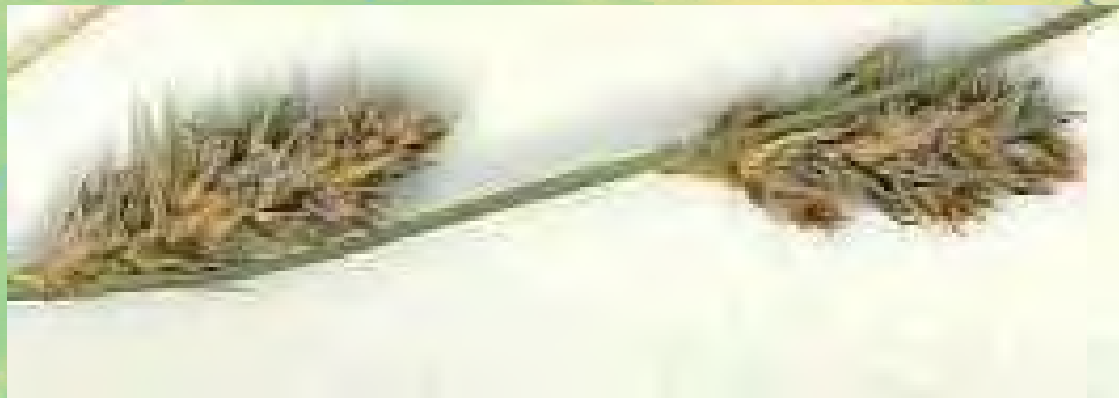

Photos : Jean Le bail/ Découverte : Jean Le Bail

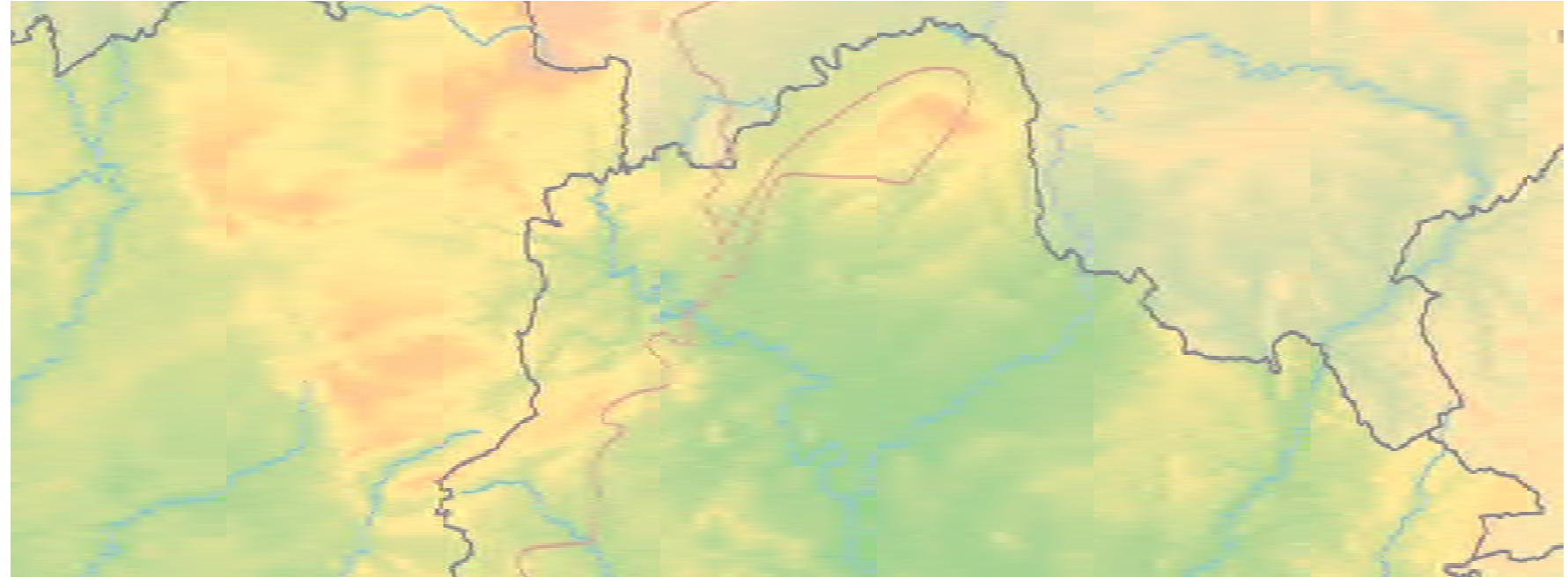

...Merci...

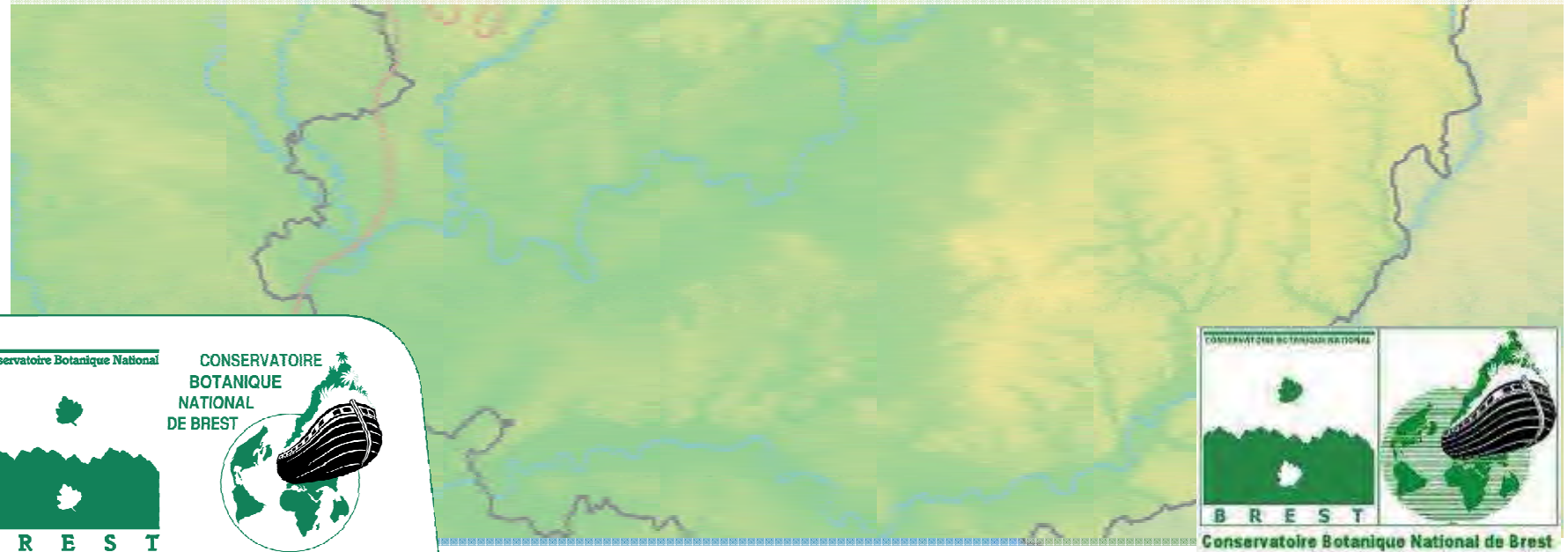

Conservatoire Botanique National



CONSERVATOIRE  
BOTANIQUE  
NATIONAL  
DE BREST



Conservatoire Botanique National de Brest